

Kantoor:

Tijdstin van aanbieding:

De bewaarder van het kadaster
en de op

Arnhem 024 30739/175

01-04-2005 09:00

Aitton mr. B.R.D. / 20040369/TK

met 37 vervolgbld(en)

Aantekeningen:



37 volbladen

Kadaster

Akte van splitsing (Het Heuvelhof) Ondersplitsing A-2

Heden, negenentwintig maart tweeduizend vijf verschijnt voor mij, mr. Bernard Robbert Dirk Aitton, notaris te Tiel:
de heer Teunis Cornelis Koot, geboren te Lienden op zeven juli negentienhonderd achtenveertig, kantooradres 4002 XL Tiel, Lingedijk 58; ten deze handelende als gevolmachtigde blijkens een onderhandse akte van volmacht, welke is gehecht aan na te melden akte van hoofdsplitsing van:

de heer Peter van der Gugten, geboren op vierentwintig januari negentienhonderd drieënvijftig te 's-Gravenmoer, paspoortnummer: NE7918729, kantooradres: Maasboulevard 148, 3011 TX Rotterdam; bij het verstrekken van de volmacht handelende als alleen/zelfstandig bevoegd bestuurder van - en als zodanig rechtsgeldig vertegenwoordigende - de besloten vennootschap met beperkte aansprakelijkheid: **Proper-Stok Woningen B.V.**, statutair gevestigd te Rotterdam, adres: Maasboulevard 148, 3011 TX Rotterdam, postadres: Postbus 22050, 3003 DB Rotterdam, handelsregister nummer: 24237133; Proper-Stok Woningen B.V. hierna genoemd: eigenaar.

De comparant handelende als gemeld verklaart:

- dat de eigenaar in eigendom heeft:
 - het voor ondersplitsing vatbare appartementsrecht, recht gevende op het uitsluitend gebruik van:
 - vierenvijftig (54) woningen met toebehoren op nivo 2 en nivo 4 plaatselijk bekend De Kranshof 2 tot en met 52 (even nummers) te 4005 DC Tiel en 106 tot en met 160 (even nummers) te 4005 DD Tiel;
 - vierenvijftig (54) bergingen op nivo 0 en nivo 1 behorende bij de woningen plaatselijk bekend De Kranshof 2 tot en met 52 (even nummers) en 106 tot en met 160 (even nummers) te Tiel; kadastraal bekend gemeente Tiel sectie C nummer 7900 A-2; uitmakende het honderd vierendertig/zeshonderddrieënzestigste (134/663ste) onverdeeld aandeel in het te bouwen appartementen gebouw met ondergrondse stallinggarages en grond plaatselijk bekend als De Kranshof 2 tot en met 304 (even nummers) te Tiel, kadastraal bekend gemeente Tiel sectie C nummers:
 - 7870, groot negenenzestig are en zeven centiare (69 a en 7 ca);
 - 7875, groot vijf are en zeven centiare (5 a en 7 ca);
 - 7892, groot achtenvijftig are en vijftig centiare (58 a en 50 ca);
- dat de eigenaar de eigendom van deze kadastrale percelen heeft verkregen als volgt:

HYP.4

- het kadastrale perceel gemeente Tiel sectie C nummer 7870 door de inschrijving bij het hypotheekkantoor te Arnhem op vier februari tweeduizend vijf in register hypotheek 4 deel 30703 nummer 171 van een afschrift van een akte van levering op twee februari tweeduizend vijf verleden voor mr. C.P. Boodt notaris te Amsterdam;
- de kadastrale percelen gemeente Tiel sectie C nummers 7875 en 7892 door de inschrijving bij het hypotheekkantoor te Arnhem op zestien juni tweeduizend vier in register hypotheek 4 deel 30533 nummer 82 van een afschrift van een akte van levering op veertien juni tweeduizend vier verleden voor een waarnemer van mr. C.P. Boodt notaris te Amsterdam;
- dat voormeld appartementsrecht is ontstaan krachtens een akte van splitsing in appartementsrechten (hoofdsplitsing) op heden verleden voor mr. B.R.D. Aitton notaris te Tiel; een afschrift van die akte zal worden ingeschreven bij het hypotheekkantoor te Arnhem in register Hypotheken 4;
- dat bij gemelde akte van splitsing ter voldoening aan het bepaalde in artikel 5:112 eerste lid onder e van het Burgerlijk Wetboek werd opgericht de vereniging: "Vereniging van eigenaars gebouw "Het Heuvelhof" De Kranshof 2 tot en met 304 (even nummers) te Tiel" en is gevestigd te Tiel, bij welke akte van toepassing is verklaard het modelreglement van splitsing als bedoeld in artikel 5:111 sub d van het Burgerlijk Wetboek, vastgesteld bij akte op twee januari negentienhonderd twee en negentig verleden voor een plaatsvervanger van notaris mr. J.W. Klinkenberg destijds te Rotterdam, van welke akte een afschrift werd ingeschreven bij het hypotheekkantoor te Arnhem in register hypotheek 4 op tien januari negentienhonderd twee en negentig in deel 11098 nummer 1;
- dat de statuten van deze vereniging eveneens zijn vastgesteld in gemelde akte houdende splitsing in appartementsrechten;
- dat de eigenaar besloten heeft over te gaan tot ondersplitsing van gemeld appartementsrecht in appartementsrechten in de zin van artikel 5.106 lid 2 van het Burgerlijk Wetboek en tot vaststelling van een reglement als bedoeld in artikel 5.111 sub d van voormeld Wetboek;
- dat de ondersplitsing in appartementsrechten zal geschieden volgens de aan deze akte gehechte tekeningen, bedoeld in artikel 5.111 sub b van het Burgerlijk Wetboek, bestaande uit twee (2) bladen, welke tekeningen zijn goedgekeurd door de heer hypotheekbewaarder te Arnhem op vier maart tweeduizendvijf;
- dat deze tekeningen een plan omvatten van alle bouwlagen waarop de begrenzing van de afzonderlijke gedeelten van het gebouw en de

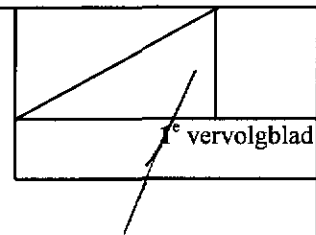

Kadaster

Vervolgblad Hyp. 3 en 4

- grond, die bestemd zijn om als afzonderlijk geheel te worden gebruikt en als zodanig deel uitmaken van een appartementsrecht, duidelijk is aangegeven;
- dat op deze tekeningen en in deze akte wordt bedoeld met:
 - nivo 0: souterrain;
 - nivo 1: souterrain;
 - nivo 2: begane grond;
 - nivo 3: eerste verdieping;
 - nivo 4: tweede verdieping;
 - nivo 5: derde verdieping;
 - nivo 6: vierde verdieping;
 - nivo 7: vijfde verdieping;
 - dat door de ondersplitsing zullen ontstaan de appartementsrechten kadastraal bekend gemeente Tiel sectie C nummer 7900 A-104 tot en met A-211.

De comparant, handelend als gemeld, verklaart over te gaan tot voormelde ondersplitsing van het hiervoor breder omschreven appartementsrecht met index 2, in de navolgende appartementsrechten, met de hieronder vermelde appartementsindices:

1. **het appartementsrecht, recht gevende op het uitsluitend gebruik van de woning met toebehoren op nivo 2, plaatselijk bekend De Kranshof 52 te 4005 DC Tiel, kadastraal bekend gemeente Tiel sectie C nummer 7900 A-104;**

uitmakende het tweeëndertig/eenduizend tweehonderdzeventigste (32/1.270ste) onverdeeld aandeel in het appartementsrecht, recht gevende op het uitsluitend gebruik van:

- vierenvijftig (54) woningen met toebehoren op nivo 2 en nivo 4 plaatselijk bekend De Kranshof 2 tot en met 52 (even nummers) te 4005 DC Tiel en 106 tot en met 160 (even nummers) te 4005 DD Tiel;

- vierenvijftig (54) bergingen op nivo 0 en nivo 1 behorende bij de woningen plaatselijk bekend De Kranshof 2 tot en met 52 (even nummers) en 106 tot en met 160 (even nummers) te Tiel;

kadastraal bekend gemeente Tiel sectie C nummer 7900 A-2; uitmakende het honderd vierendertig/zeshonderddrieënzestigste (134/663ste) onverdeeld aandeel in het te bouwen appartementen gebouw met ondergrondse stallinggarages en grond plaatselijk bekend als De Kranshof 2 tot en met 304 (even nummers) te Tiel, kadastraal bekend gemeente Tiel sectie C nummers:

- 7870, groot negenenzestig are en zeven centiare (69 a en 7 ca);
- 7875, groot vijf are en zeven centiare (5 a en 7 ca);
- 7892, groot achtenvijftig are en vijftig centiare (58 a en 50 ca);

2. **het appartementsrecht, recht gevende op het uitsluitend gebruik van de woning met toebehoren op nivo 2, plaatselijk bekend De Kranshof 50 te 4005 DC Tiel, kadastraal bekend gemeente Tiel sectie C nummer 7900 A-105;**

uitmakende het twintig/eenduizend tweehonderdzeventigste (20/1.270ste) onverdeeld aandeel in het appartementsrecht, recht gevende op het uitsluitend gebruik van:

- vierenvijftig (54) woningen met toebehoren op nivo 2 en nivo 4 plaatselijk bekend De Kranshof 2 tot en met 52 (even nummers) te 4005 DC Tiel en 106 tot en met 160 (even nummers) te 4005 DD Tiel;
- vierenvijftig (54) bergingen op nivo 0 en nivo 1 behorende bij de woningen plaatselijk bekend De Kranshof 2 tot en met 52 (even nummers) en 106 tot en met 160 (even nummers) te Tiel;

kadastraal bekend gemeente Tiel sectie C nummer 7900 A-2; uitmakende het honderd vierendertig/zeshonderddrieënzestigste (134/663ste) onverdeeld aandeel in het te bouwen appartementen gebouw met ondergrondse stallinggarages en grond plaatselijk bekend als De Kranshof 2 tot en met 304 (even nummers) te Tiel, kadastraal bekend gemeente Tiel sectie C nummers:

- 7870, groot negenenzestig are en zeven centiare (69 a en 7 ca);
- 7875, groot vijf are en zeven centiare (5 a en 7 ca);
- 7892, groot achtenvijftig are en vijftig centiare (58 a en 50 ca);

3. **het appartementsrecht, recht gevende op het uitsluitend gebruik van de woning met toebehoren op nivo 2, plaatselijk bekend De Kranshof 48 te 4005 DC Tiel, kadastraal bekend gemeente Tiel sectie C nummer 7900 A-106;**

uitmakende het twintig/eenduizend tweehonderdzeventigste (20/1.270ste) onverdeeld aandeel in het appartementsrecht, recht gevende op het uitsluitend gebruik van:

- vierenvijftig (54) woningen met toebehoren op nivo 2 en nivo 4 plaatselijk bekend De Kranshof 2 tot en met 52 (even nummers) te 4005 DC Tiel en 106 tot en met 160 (even nummers) te 4005 DD Tiel;
- vierenvijftig (54) bergingen op nivo 0 en nivo 1 behorende bij de woningen plaatselijk bekend De Kranshof 2 tot en met 52 (even nummers) en 106 tot en met 160 (even nummers) te Tiel;

kadastraal bekend gemeente Tiel sectie C nummer 7900 A-2; uitmakende het honderd vierendertig/zeshonderddrieënzestigste (134/663ste) onverdeeld aandeel in het te bouwen appartementen gebouw met ondergrondse stallinggarages en grond plaatselijk bekend als De Kranshof 2 tot en met 304 (even nummers) te Tiel, kadastraal bekend gemeente Tiel sectie C nummers:

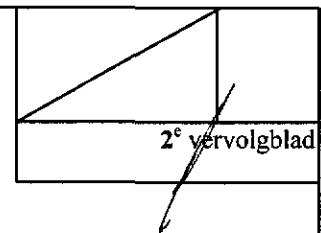

Kadaster

Vervolgblad Hyp. 3 en 4

- 7870, groot negenenzestig are en zeven centiare (69 a en 7 ca);
 - 7875, groot vijf are en zeven centiare (5 a en 7 ca);
 - 7892, groot achtenvijftig are en vijftig centiare (58 a en 50 ca);
4. **het appartementsrecht, recht gevende op het uitsluitend gebruik van de woning met toebehoren op nivo 2, plaatselijk bekend De Kranshof 46 te 4005 DC Tiel, kadastraal bekend gemeente Tiel sectie C nummer 7900 A-107;**
uitmakende het twintig/eenduizend tweehonderdzeventigste (20/1.270ste) onverdeeld aandeel in het appartementsrecht, recht gevende op het uitsluitend gebruik van:
- vierenvijftig (54) woningen met toebehoren op nivo 2 en nivo 4 plaatselijk bekend De Kranshof 2 tot en met 52 (even nummers) te 4005 DC Tiel en 106 tot en met 160 (even nummers) te 4005 DD Tiel;
 - vierenvijftig (54) bergingen op nivo 0 en nivo 1 behorende bij de woningen plaatselijk bekend De Kranshof 2 tot en met 52 (even nummers) en 106 tot en met 160 (even nummers) te Tiel;
- kadastraal bekend gemeente Tiel sectie C nummer 7900 A-2;
uitmakende het honderd vierendertig/zeshonderddrieënzestigste (134/663ste) onverdeeld aandeel in het te bouwen appartementen gebouw met ondergrondse stallinggarages en grond plaatselijk bekend als De Kranshof 2 tot en met 304 (even nummers) te Tiel, kadastraal bekend gemeente Tiel sectie C nummers:
- 7870, groot negenenzestig are en zeven centiare (69 a en 7 ca);
 - 7875, groot vijf are en zeven centiare (5 a en 7 ca);
 - 7892, groot achtenvijftig are en vijftig centiare (58 a en 50 ca);
5. **het appartementsrecht, recht gevende op het uitsluitend gebruik van de woning met toebehoren op nivo 2, plaatselijk bekend De Kranshof 44 te 4005 DC Tiel, kadastraal bekend gemeente Tiel sectie C nummer 7900 A-108;**
uitmakende het twintig/eenduizend tweehonderdzeventigste (20/1.270ste) onverdeeld aandeel in het appartementsrecht, recht gevende op het uitsluitend gebruik van:
- vierenvijftig (54) woningen met toebehoren op nivo 2 en nivo 4 plaatselijk bekend De Kranshof 2 tot en met 52 (even nummers) te 4005 DC Tiel en 106 tot en met 160 (even nummers) te 4005 DD Tiel;
 - vierenvijftig (54) bergingen op nivo 0 en nivo 1 behorende bij de woningen plaatselijk bekend De Kranshof 2 tot en met 52 (even nummers) en 106 tot en met 160 (even nummers) te Tiel;
- kadastraal bekend gemeente Tiel sectie C nummer 7900 A-2;
uitmakende het honderd vierendertig/zeshonderddrieënzestigste (134/663ste) onverdeeld aandeel in het te bouwen appartementen

gebouw met ondergrondse stallinggarages en grond plaatselijk bekend als De Kranshof 2 tot en met 304 (even nummers) te Tiel, kadastraal bekend gemeente Tiel sectie C nummers:

- 7870, groot negenenzestig are en zeven centiare (69 a en 7 ca);
- 7875, groot vijf are en zeven centiare (5 a en 7 ca);
- 7892, groot achtenvijftig are en vijftig centiare (58 a en 50 ca);

6. **het appartementsrecht, recht gevende op het uitsluitend gebruik van de woning met toebehoren op nivo 2, plaatselijk bekend De Kranshof 42 te 4005 DC Tiel, kadastraal bekend gemeente Tiel sectie C nummer 7900 A-109;**

uitmakende het twintig/eenduizend tweehonderdzeventigste (20/1.270ste) onverdeeld aandeel in het appartementsrecht, recht gevende op het uitsluitend gebruik van:

- vierenvijftig (54) woningen met toebehoren op nivo 2 en nivo 4 plaatselijk bekend De Kranshof 2 tot en met 52 (even nummers) te 4005 DC Tiel en 106 tot en met 160 (even nummers) te 4005 DD Tiel;
- vierenvijftig (54) bergingen op nivo 0 en nivo 1 behorende bij de woningen plaatselijk bekend De Kranshof 2 tot en met 52 (even nummers) en 106 tot en met 160 (even nummers) te Tiel;

kadastraal bekend gemeente Tiel sectie C nummer 7900 A-2;

uitmakende het honderd vierendertig/zeshonderddrieënzestigste (134/663ste) onverdeeld aandeel in het te bouwen appartementen gebouw met ondergrondse stallinggarages en grond plaatselijk bekend als De Kranshof 2 tot en met 304 (even nummers) te Tiel, kadastraal bekend gemeente Tiel sectie C nummers:

- 7870, groot negenenzestig are en zeven centiare (69 a en 7 ca);
- 7875, groot vijf are en zeven centiare (5 a en 7 ca);
- 7892, groot achtenvijftig are en vijftig centiare (58 a en 50 ca);

7. **het appartementsrecht, recht gevende op het uitsluitend gebruik van de woning met toebehoren op nivo 2, plaatselijk bekend De Kranshof 40 te 4005 DC Tiel, kadastraal bekend gemeente Tiel sectie C nummer 7900 A-110;**

uitmakende het twintig/eenduizend tweehonderdzeventigste (20/1.270ste) onverdeeld aandeel in het appartementsrecht, recht gevende op het uitsluitend gebruik van:

- vierenvijftig (54) woningen met toebehoren op nivo 2 en nivo 4 plaatselijk bekend De Kranshof 2 tot en met 52 (even nummers) te 4005 DC Tiel en 106 tot en met 160 (even nummers) te 4005 DD Tiel;
- vierenvijftig (54) bergingen op nivo 0 en nivo 1 behorende bij de woningen plaatselijk bekend De Kranshof 2 tot en met 52 (even nummers) en 106 tot en met 160 (even nummers) te Tiel;

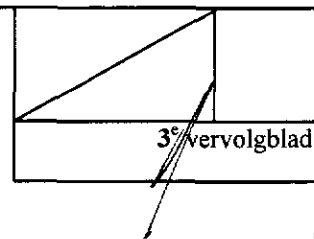

Kadaster

Vervolgblad Hyp. 3 en 4

kadastraal bekend gemeente Tiel sectie C nummer 7900 A-2;
uitmakende het honderd vierendertig/zeshonderddrieënzestigste
(134/663ste) onverdeeld aandeel in het te bouwen appartementen
gebouw met ondergrondse stallinggarages en grond plaatselijk
bekend als De Kranshof 2 tot en met 304 (even nummers) te Tiel,
kadastraal bekend gemeente Tiel sectie C nummers:

- 7870, groot negenenzestig are en zeven centiare (69 a en 7 ca);
- 7875, groot vijf are en zeven centiare (5 a en 7 ca);
- 7892, groot achtenvijftig are en vijftig centiare (58 a en 50 ca);

8. **het appartementsrecht, recht gevende op het uitsluitend
gebruik van de woning met toebehoren op nivo 2, plaatselijk
bekend De Kranshof 38 te 4005 DC Tiel, kadastraal bekend
gemeente Tiel sectie C nummer 7900 A-111;**

uitmakende het tweeëndertig/eenduizend tweehonderdzeventigste
(32/1.270ste) onverdeeld aandeel in het appartementsrecht, recht
gevende op het uitsluitend gebruik van:

- vierenvijftig (54) woningen met toebehoren op nivo 2 en nivo 4
plaatselijk bekend De Kranshof 2 tot en met 52 (even nummers)
te 4005 DC Tiel en 106 tot en met 160 (even nummers) te 4005
DD Tiel;
- vierenvijftig (54) bergingen op nivo 0 en nivo 1 behorende bij de
woningen plaatselijk bekend De Kranshof 2 tot en met 52 (even
nummers) en 106 tot en met 160 (even nummers) te Tiel;

kadastraal bekend gemeente Tiel sectie C nummer 7900 A-2;
uitmakende het honderd vierendertig/zeshonderddrieënzestigste
(134/663ste) onverdeeld aandeel in het te bouwen appartementen
gebouw met ondergrondse stallinggarages en grond plaatselijk
bekend als De Kranshof 2 tot en met 304 (even nummers) te Tiel,
kadastraal bekend gemeente Tiel sectie C nummers:

- 7870, groot negenenzestig are en zeven centiare (69 a en 7 ca);
- 7875, groot vijf are en zeven centiare (5 a en 7 ca);
- 7892, groot achtenvijftig are en vijftig centiare (58 a en 50 ca);

9. **het appartementsrecht, recht gevende op het uitsluitend
gebruik van de woning met terras en toebehoren op nivo 2,
plaatselijk bekend De Kranshof 36 te 4005 DC Tiel, kadastraal
bekend gemeente Tiel sectie C nummer 7900 A-112;**

uitmakende het vijftentwintig/eenduizend tweehonderdzeventigste
(25/1.270ste) onverdeeld aandeel in het appartementsrecht, recht
gevende op het uitsluitend gebruik van:

- vierenvijftig (54) woningen met toebehoren op nivo 2 en nivo 4
plaatselijk bekend De Kranshof 2 tot en met 52 (even nummers)
te 4005 DC Tiel en 106 tot en met 160 (even nummers) te 4005
DD Tiel;

- vierenvijftig (54) bergingen op nivo 0 en nivo 1 behorende bij de woningen plaatselijk bekend De Kranshof 2 tot en met 52 (even nummers) en 106 tot en met 160 (even nummers) te Tiel; kadastraal bekend gemeente Tiel sectie C nummer 7900 A-2; uitmakende het honderd vierendertig/zeshonderddrieënzestigste (134/663ste) onverdeeld aandeel in het te bouwen appartementen gebouw met ondergrondse stallinggarages en grond plaatselijk bekend als De Kranshof 2 tot en met 304 (even nummers) te Tiel, kadastraal bekend gemeente Tiel sectie C nummers:

- 7870, groot negenenzestig are en zeven centiare (69 a en 7 ca);
- 7875, groot vijf are en zeven centiare (5 a en 7 ca);
- 7892, groot achtenvijftig are en vijftig centiare (58 a en 50 ca);

10. **het appartementsrecht, recht gevende op het uitsluitend gebruik van de woning met terras en toebehoren op nivo 2, plaatselijk bekend De Kranshof 34 te 4005 DC Tiel, kadastraal bekend gemeente Tiel sectie C nummer 7900 A-113;**

uitmakende het twintig/eenduizend tweehonderdzeventigste (20/1.270ste) onverdeeld aandeel in het appartementsrecht, recht gevende op het uitsluitend gebruik van:

- vierenvijftig (54) woningen met toebehoren op nivo 2 en nivo 4 plaatselijk bekend De Kranshof 2 tot en met 52 (even nummers) te 4005 DC Tiel en 106 tot en met 160 (even nummers) te 4005 DD Tiel;

- vierenvijftig (54) bergingen op nivo 0 en nivo 1 behorende bij de woningen plaatselijk bekend De Kranshof 2 tot en met 52 (even nummers) en 106 tot en met 160 (even nummers) te Tiel;

kadastraal bekend gemeente Tiel sectie C nummer 7900 A-2; uitmakende het honderd vierendertig/zeshonderddrieënzestigste (134/663ste) onverdeeld aandeel in het te bouwen appartementen gebouw met ondergrondse stallinggarages en grond plaatselijk bekend als De Kranshof 2 tot en met 304 (even nummers) te Tiel, kadastraal bekend gemeente Tiel sectie C nummers:

- 7870, groot negenenzestig are en zeven centiare (69 a en 7 ca);
- 7875, groot vijf are en zeven centiare (5 a en 7 ca);
- 7892, groot achtenvijftig are en vijftig centiare (58 a en 50 ca);

11. **het appartementsrecht, recht gevende op het uitsluitend gebruik van de woning met terras en toebehoren op nivo 2, plaatselijk bekend De Kranshof 32 te 4005 DC Tiel, kadastraal bekend gemeente Tiel sectie C nummer 7900 A-114;**

uitmakende het twintig/eenduizend tweehonderdzeventigste (20/1.270ste) onverdeeld aandeel in het appartementsrecht, recht gevende op het uitsluitend gebruik van:

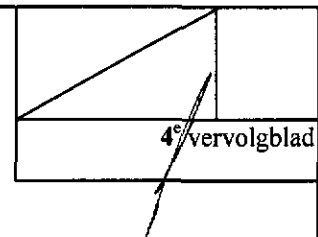

Kadaster

Vervolgblad Hyp. 3 en 4

- vierenvijftig (54) woningen met toebehoren op nivo 2 en nivo 4 plaatselijk bekend De Kranshof 2 tot en met 52 (even nummers) te 4005 DC Tiel en 106 tot en met 160 (even nummers) te 4005 DD Tiel;
 - vierenvijftig (54) bergingen op nivo 0 en nivo 1 behorende bij de woningen plaatselijk bekend De Kranshof 2 tot en met 52 (even nummers) en 106 tot en met 160 (even nummers) te Tiel;
- kadastraal bekend gemeente Tiel sectie C nummer 7900 A-2; uitmakende het honderd vierendertig/zeshonderddrieënzestigste (134/663ste) onverdeeld aandeel in het te bouwen appartementen gebouw met ondergrondse stallinggarages en grond plaatselijk bekend als De Kranshof 2 tot en met 304 (even nummers) te Tiel, kadastraal bekend gemeente Tiel sectie C nummers:
- 7870, groot negenenzestig are en zeven centiare (69 a en 7 ca);
 - 7875, groot vijf are en zeven centiare (5 a en 7 ca);
 - 7892, groot achtenvijftig are en vijftig centiare (58 a en 50 ca);

12. **het appartementsrecht, recht gevende op het uitsluitend gebruik van de woning met terras en toebehoren op nivo 2, plaatselijk bekend De Kranshof 30 te 4005 DC Tiel, kadastraal bekend gemeente Tiel sectie C nummer 7900 A-115;** uitmakende het twintig/eenduizend tweehonderdzeventigste (20/1.270ste) onverdeeld aandeel in het appartementsrecht, recht gevende op het uitsluitend gebruik van:

- vierenvijftig (54) woningen met toebehoren op nivo 2 en nivo 4 plaatselijk bekend De Kranshof 2 tot en met 52 (even nummers) te 4005 DC Tiel en 106 tot en met 160 (even nummers) te 4005 DD Tiel;
 - vierenvijftig (54) bergingen op nivo 0 en nivo 1 behorende bij de woningen plaatselijk bekend De Kranshof 2 tot en met 52 (even nummers) en 106 tot en met 160 (even nummers) te Tiel;
- kadastraal bekend gemeente Tiel sectie C nummer 7900 A-2; uitmakende het honderd vierendertig/zeshonderddrieënzestigste (134/663ste) onverdeeld aandeel in het te bouwen appartementen gebouw met ondergrondse stallinggarages en grond plaatselijk bekend als De Kranshof 2 tot en met 304 (even nummers) te Tiel, kadastraal bekend gemeente Tiel sectie C nummers:
- 7870, groot negenenzestig are en zeven centiare (69 a en 7 ca);
 - 7875, groot vijf are en zeven centiare (5 a en 7 ca);
 - 7892, groot achtenvijftig are en vijftig centiare (58 a en 50 ca);

13. **het appartementsrecht, recht gevende op het uitsluitend gebruik van de woning met terras en toebehoren op nivo 2, plaatselijk bekend De Kranshof 28 te 4005 DC Tiel, kadastraal bekend gemeente Tiel sectie C nummer 7900 A-116;**

uitmakende het vijftwintig/eenduizend tweehonderdzeventigste (25/1.270ste) onverdeeld aandeel in het appartementsrecht, recht gevende op het uitsluitend gebruik van:

- vierenvijftig (54) woningen met toebehoren op nivo 2 en nivo 4 plaatselijk bekend De Kranshof 2 tot en met 52 (even nummers) te 4005 DC Tiel en 106 tot en met 160 (even nummers) te 4005 DD Tiel;
- vierenvijftig (54) bergingen op nivo 0 en nivo 1 behorende bij de woningen plaatselijk bekend De Kranshof 2 tot en met 52 (even nummers) en 106 tot en met 160 (even nummers) te Tiel;

kadastraal bekend gemeente Tiel sectie C nummer 7900 A-2;

uitmakende het honderd vierendertig/zeshonderddrieënzestigste (134/663ste) onverdeeld aandeel in het te bouwen appartementen gebouw met ondergrondse stallinggarages en grond plaatselijk bekend als De Kranshof 2 tot en met 304 (even nummers) te Tiel, kadastraal bekend gemeente Tiel sectie C nummers:

- 7870, groot negenenzestig are en zeven centiare (69 a en 7 ca);
- 7875, groot vijf are en zeven centiare (5 a en 7 ca);
- 7892, groot achtenvijftig are en vijftig centiare (58 a en 50 ca);

14. het appartementsrecht, recht gevende op het uitsluitend gebruik van de woning met toebehoren op nivo 2, plaatselijk bekend De Kranshof 26 te 4005 DC Tiel, kadastraal bekend gemeente Tiel sectie C nummer 7900 A-117;

uitmakende het tweeëndertig/eenduizend tweehonderdzeventigste (32/1.270ste) onverdeeld aandeel in het appartementsrecht, recht gevende op het uitsluitend gebruik van:

- vierenvijftig (54) woningen met toebehoren op nivo 2 en nivo 4 plaatselijk bekend De Kranshof 2 tot en met 52 (even nummers) te 4005 DC Tiel en 106 tot en met 160 (even nummers) te 4005 DD Tiel;
- vierenvijftig (54) bergingen op nivo 0 en nivo 1 behorende bij de woningen plaatselijk bekend De Kranshof 2 tot en met 52 (even nummers) en 106 tot en met 160 (even nummers) te Tiel;

kadastraal bekend gemeente Tiel sectie C nummer 7900 A-2;

uitmakende het honderd vierendertig/zeshonderddrieënzestigste (134/663ste) onverdeeld aandeel in het te bouwen appartementen gebouw met ondergrondse stallinggarages en grond plaatselijk bekend als De Kranshof 2 tot en met 304 (even nummers) te Tiel, kadastraal bekend gemeente Tiel sectie C nummers:

- 7870, groot negenenzestig are en zeven centiare (69 a en 7 ca);
- 7875, groot vijf are en zeven centiare (5 a en 7 ca);
- 7892, groot achtenvijftig are en vijftig centiare (58 a en 50 ca);

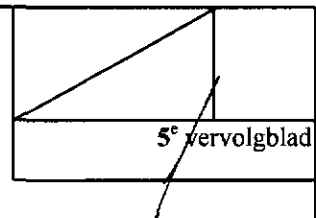

Kadaster

Vervolgblad Hyp. 3 en 4

15. het appartementsrecht, recht gevende op het uitsluitend gebruik van de woning met toebehoren op nivo 2, plaatselijk bekend De Kranshof 24 te 4005 DC Tiel, kadastraal bekend gemeente Tiel sectie C nummer 7900 A-118;

uitmakende het twintig/eenduizend tweehonderdzeventigste (20/1.270ste) onverdeeld aandeel in het appartementsrecht, recht gevende op het uitsluitend gebruik van:

- vierenvijftig (54) woningen met toebehoren op nivo 2 en nivo 4 plaatselijk bekend De Kranshof 2 tot en met 52 (even nummers) te 4005 DC Tiel en 106 tot en met 160 (even nummers) te 4005 DD Tiel;
- vierenvijftig (54) bergingen op nivo 0 en nivo 1 behorende bij de woningen plaatselijk bekend De Kranshof 2 tot en met 52 (even nummers) en 106 tot en met 160 (even nummers) te Tiel;

kadastraal bekend gemeente Tiel sectie C nummer 7900 A-2;

uitmakende het honderd vierendertig/zeshonderddrieënzestigste (134/663ste) onverdeeld aandeel in het te bouwen appartementen gebouw met ondergrondse stallinggarages en grond plaatselijk bekend als De Kranshof 2 tot en met 304 (even nummers) te Tiel, kadastraal bekend gemeente Tiel sectie C nummers:

- 7870, groot negenenzestig are en zeven centiare (69 a en 7 ca);
- 7875, groot vijf are en zeven centiare (5 a en 7 ca);
- 7892, groot achtenvijftig are en vijftig centiare (58 a en 50 ca);

16. het appartementsrecht, recht gevende op het uitsluitend gebruik van de woning met toebehoren op nivo 2, plaatselijk bekend De Kranshof 22 te 4005 DC Tiel, kadastraal bekend gemeente Tiel sectie C nummer 7900 A-119;

uitmakende het twintig/eenduizend tweehonderdzeventigste (20/1.270ste) onverdeeld aandeel in het appartementsrecht, recht gevende op het uitsluitend gebruik van:

- vierenvijftig (54) woningen met toebehoren op nivo 2 en nivo 4 plaatselijk bekend De Kranshof 2 tot en met 52 (even nummers) te 4005 DC Tiel en 106 tot en met 160 (even nummers) te 4005 DD Tiel;
- vierenvijftig (54) bergingen op nivo 0 en nivo 1 behorende bij de woningen plaatselijk bekend De Kranshof 2 tot en met 52 (even nummers) en 106 tot en met 160 (even nummers) te Tiel;

kadastraal bekend gemeente Tiel sectie C nummer 7900 A-2;

uitmakende het honderd vierendertig/zeshonderddrieënzestigste (134/663ste) onverdeeld aandeel in het te bouwen appartementen gebouw met ondergrondse stallinggarages en grond plaatselijk bekend als De Kranshof 2 tot en met 304 (even nummers) te Tiel, kadastraal bekend gemeente Tiel sectie C nummers:

- 7870, groot negenenzestig are en zeven centiare (69 a en 7 ca);
- 7875, groot vijf are en zeven centiare (5 a en 7 ca);
- 7892, groot achtenvijftig are en vijftig centiare (58 a en 50 ca);

17. het appartementsrecht, recht gevende op het uitsluitend gebruik van de woning met toebehoren op nivo 2, plaatselijk bekend De Kranshof 20 te 4005 DC Tiel, kadastraal bekend gemeente Tiel sectie C nummer 7900 A-120;

uitmakende het twintig/eenduizend tweehonderdzeventigste (20/1.270ste) onverdeeld aandeel in het appartementsrecht, recht gevende op het uitsluitend gebruik van:

- vierenvijftig (54) woningen met toebehoren op nivo 2 en nivo 4 plaatselijk bekend De Kranshof 2 tot en met 52 (even nummers) te 4005 DC Tiel en 106 tot en met 160 (even nummers) te 4005 DD Tiel;
- vierenvijftig (54) bergingen op nivo 0 en nivo 1 behorende bij de woningen plaatselijk bekend De Kranshof 2 tot en met 52 (even nummers) en 106 tot en met 160 (even nummers) te Tiel;

kadastraal bekend gemeente Tiel sectie C nummer 7900 A-2; uitmakende het honderd vierendertig/zeshonderddrieënzestigste (134/663ste) onverdeeld aandeel in het te bouwen appartementen gebouw met ondergrondse stallinggarages en grond plaatselijk bekend als De Kranshof 2 tot en met 304 (even nummers) te Tiel, kadastraal bekend gemeente Tiel sectie C nummers:

- 7870, groot negenenzestig are en zeven centiare (69 a en 7 ca);
- 7875, groot vijf are en zeven centiare (5 a en 7 ca);
- 7892, groot achtenvijftig are en vijftig centiare (58 a en 50 ca);

18. het appartementsrecht, recht gevende op het uitsluitend gebruik van de woning met toebehoren op nivo 2, plaatselijk bekend De Kranshof 18 te 4005 DC Tiel, kadastraal bekend gemeente Tiel sectie C nummer 7900 A-121;

uitmakende het twintig/eenduizend tweehonderdzeventigste (20/1.270ste) onverdeeld aandeel in het appartementsrecht, recht gevende op het uitsluitend gebruik van:

- vierenvijftig (54) woningen met toebehoren op nivo 2 en nivo 4 plaatselijk bekend De Kranshof 2 tot en met 52 (even nummers) te 4005 DC Tiel en 106 tot en met 160 (even nummers) te 4005 DD Tiel;
- vierenvijftig (54) bergingen op nivo 0 en nivo 1 behorende bij de woningen plaatselijk bekend De Kranshof 2 tot en met 52 (even nummers) en 106 tot en met 160 (even nummers) te Tiel;

kadastraal bekend gemeente Tiel sectie C nummer 7900 A-2; uitmakende het honderd vierendertig/zeshonderddrieënzestigste (134/663ste) onverdeeld aandeel in het te bouwen appartementen

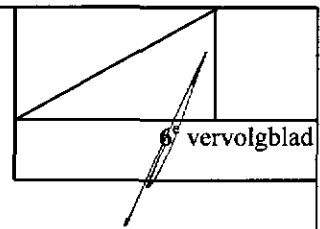

Kadaster

Vervolgblad Hyp. 3 en 4

gebouw met ondergrondse stallinggarages en grond plaatselijk bekend als De Kranshof 2 tot en met 304 (even nummers) te Tiel, kadastraal bekend gemeente Tiel sectie C nummers:

- 7870, groot negenenzestig are en zeven centiare (69 a en 7 ca);
- 7875, groot vijf are en zeven centiare (5 a en 7 ca);
- 7892, groot achtenvijftig are en vijftig centiare (58 a en 50 ca);

19. **het appartementsrecht, recht gevende op het uitsluitend gebruik van de woning met toebehoren op nivo 2, plaatselijk bekend De Kranshof 16 te 4005 DC Tiel, kadastraal bekend gemeente Tiel sectie C nummer 7900 A-122;**

uitmakende het twintig/eenduizend tweehonderdzeventigste (20/1.270ste) onverdeeld aandeel in het appartementsrecht, recht gevende op het uitsluitend gebruik van:

- vierenvijftig (54) woningen met toebehoren op nivo 2 en nivo 4 plaatselijk bekend De Kranshof 2 tot en met 52 (even nummers) te 4005 DC Tiel en 106 tot en met 160 (even nummers) te 4005 DD Tiel;
- vierenvijftig (54) bergingen op nivo 0 en nivo 1 behorende bij de woningen plaatselijk bekend De Kranshof 2 tot en met 52 (even nummers) en 106 tot en met 160 (even nummers) te Tiel;

kadastraal bekend gemeente Tiel sectie C nummer 7900 A-2; uitmakende het honderd vierendertig/zeshonderddrieënzestigste (134/663ste) onverdeeld aandeel in het te bouwen appartementen gebouw met ondergrondse stallinggarages en grond plaatselijk bekend als De Kranshof 2 tot en met 304 (even nummers) te Tiel, kadastraal bekend gemeente Tiel sectie C nummers:

- 7870, groot negenenzestig are en zeven centiare (69 a en 7 ca);
- 7875, groot vijf are en zeven centiare (5 a en 7 ca);
- 7892, groot achtenvijftig are en vijftig centiare (58 a en 50 ca);

20. **het appartementsrecht, recht gevende op het uitsluitend gebruik van de woning met toebehoren op nivo 2, plaatselijk bekend De Kranshof 14 te 4005 DC Tiel, kadastraal bekend gemeente Tiel sectie C nummer 7900 A-123;**

uitmakende het twintig/eenduizend tweehonderdzeventigste (20/1.270ste) onverdeeld aandeel in het appartementsrecht, recht gevende op het uitsluitend gebruik van:

- vierenvijftig (54) woningen met toebehoren op nivo 2 en nivo 4 plaatselijk bekend De Kranshof 2 tot en met 52 (even nummers) te 4005 DC Tiel en 106 tot en met 160 (even nummers) te 4005 DD Tiel;
- vierenvijftig (54) bergingen op nivo 0 en nivo 1 behorende bij de woningen plaatselijk bekend De Kranshof 2 tot en met 52 (even nummers) en 106 tot en met 160 (even nummers) te Tiel;

kadastraal bekend gemeente Tiel sectie C nummer 7900 A-2; uitmakende het honderd vierendertig/zeshonderddrieënzestigste (134/663ste) onverdeeld aandeel in het te bouwen appartementen gebouw met ondergrondse stallinggarages en grond plaatselijk bekend als De Kranshof 2 tot en met 304 (even nummers) te Tiel, kadastraal bekend gemeente Tiel sectie C nummers:

- 7870, groot negenenzestig are en zeven centiare (69 a en 7 ca);
- 7875, groot vijf are en zeven centiare (5 a en 7 ca);
- 7892, groot achtenvijftig are en vijftig centiare (58 a en 50 ca);

21. **het appartementsrecht, recht gevende op het uitsluitend gebruik van de woning met toebehoren op nivo 2, plaatselijk bekend De Kranshof 12 te 4005 DC Tiel, kadastraal bekend gemeente Tiel sectie C nummer 7900 A-124;**

uitmakende het tweeëndertig/eenduizend tweehonderdzeventigste (32/1.270ste) onverdeeld aandeel in het appartementsrecht, recht gevende op het uitsluitend gebruik van:

- vierenvijftig (54) woningen met toebehoren op nivo 2 en nivo 4 plaatselijk bekend De Kranshof 2 tot en met 52 (even nummers) te 4005 DC Tiel en 106 tot en met 160 (even nummers) te 4005 DD Tiel;
- vierenvijftig (54) bergingen op nivo 0 en nivo 1 behorende bij de woningen plaatselijk bekend De Kranshof 2 tot en met 52 (even nummers) en 106 tot en met 160 (even nummers) te Tiel;

kadastraal bekend gemeente Tiel sectie C nummer 7900 A-2; uitmakende het honderd vierendertig/zeshonderddrieënzestigste (134/663ste) onverdeeld aandeel in het te bouwen appartementen gebouw met ondergrondse stallinggarages en grond plaatselijk bekend als De Kranshof 2 tot en met 304 (even nummers) te Tiel, kadastraal bekend gemeente Tiel sectie C nummers:

- 7870, groot negenenzestig are en zeven centiare (69 a en 7 ca);
- 7875, groot vijf are en zeven centiare (5 a en 7 ca);
- 7892, groot achtenvijftig are en vijftig centiare (58 a en 50 ca);

22. **het appartementsrecht, recht gevende op het uitsluitend gebruik van de woning met terras en toebehoren op nivo 2, plaatselijk bekend De Kranshof 10 te 4005 DC Tiel, kadastraal bekend gemeente Tiel sectie C nummer 7900 A-125;**

uitmakende het vijfentwintig/eenduizend tweehonderdzeventigste (25/1.270ste) onverdeeld aandeel in het appartementsrecht, recht gevende op het uitsluitend gebruik van:

- vierenvijftig (54) woningen met toebehoren op nivo 2 en nivo 4 plaatselijk bekend De Kranshof 2 tot en met 52 (even nummers) te 4005 DC Tiel en 106 tot en met 160 (even nummers) te 4005 DD Tiel;

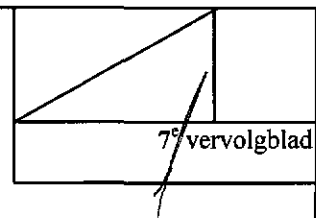

Kadaster

Vervolgblad Hyp. 3 en 4

- vierenvijftig (54) bergingen op nivo 0 en nivo 1 behorende bij de woningen plaatselijk bekend De Kranshof 2 tot en met 52 (even nummers) en 106 tot en met 160 (even nummers) te Tiel; kadastraal bekend gemeente Tiel sectie C nummer 7900 A-2; uitmakende het honderd vierendertig/zeshonderddrieënzestigste (134/663ste) onverdeeld aandeel in het te bouwen appartementen gebouw met ondergrondse stallinggarages en grond plaatselijk bekend als De Kranshof 2 tot en met 304 (even nummers) te Tiel, kadastraal bekend gemeente Tiel sectie C nummers:
 - 7870, groot negenenzestig are en zeven centiare (69 a en 7 ca);
 - 7875, groot vijf are en zeven centiare (5 a en 7 ca);
 - 7892, groot achtenvijftig are en vijftig centiare (58 a en 50 ca);
- 23. **het appartementsrecht, recht gevende op het uitsluitend gebruik van de woning met terras en toebehoren op nivo 2, plaatselijk bekend De Kranshof 8 te 4005 DC Tiel, kadastraal bekend gemeente Tiel sectie C nummer 7900 A-126;** uitmakende het twintig/eenduizend tweehonderdzeventigste (20/1.270ste) onverdeeld aandeel in het appartementsrecht, recht gevende op het uitsluitend gebruik van:
 - vierenvijftig (54) woningen met toebehoren op nivo 2 en nivo 4 plaatselijk bekend De Kranshof 2 tot en met 52 (even nummers) te 4005 DC Tiel en 106 tot en met 160 (even nummers) te 4005 DD Tiel;
 - vierenvijftig (54) bergingen op nivo 0 en nivo 1 behorende bij de woningen plaatselijk bekend De Kranshof 2 tot en met 52 (even nummers) en 106 tot en met 160 (even nummers) te Tiel; kadastraal bekend gemeente Tiel sectie C nummer 7900 A-2; uitmakende het honderd vierendertig/zeshonderddrieënzestigste (134/663ste) onverdeeld aandeel in het te bouwen appartementen gebouw met ondergrondse stallinggarages en grond plaatselijk bekend als De Kranshof 2 tot en met 304 (even nummers) te Tiel, kadastraal bekend gemeente Tiel sectie C nummers:
 - 7870, groot negenenzestig are en zeven centiare (69 a en 7 ca);
 - 7875, groot vijf are en zeven centiare (5 a en 7 ca);
 - 7892, groot achtenvijftig are en vijftig centiare (58 a en 50 ca);
- 24. **het appartementsrecht, recht gevende op het uitsluitend gebruik van de woning met terras en toebehoren op nivo 2, plaatselijk bekend De Kranshof 6 te 4005 DC Tiel, kadastraal bekend gemeente Tiel sectie C nummer 7900 A-127;** uitmakende het twintig/eenduizend tweehonderdzeventigste (20/1.270ste) onverdeeld aandeel in het appartementsrecht, recht gevende op het uitsluitend gebruik van:

- vierenvijftig (54) woningen met toebehoren op nivo 2 en nivo 4 plaatselijk bekend De Kranshof 2 tot en met 52 (even nummers) te 4005 DC Tiel en 106 tot en met 160 (even nummers) te 4005 DD Tiel;
 - vierenvijftig (54) bergingen op nivo 0 en nivo 1 behorende bij de woningen plaatselijk bekend De Kranshof 2 tot en met 52 (even nummers) en 106 tot en met 160 (even nummers) te Tiel;
- kadastraal bekend gemeente Tiel sectie C nummer 7900 A-2;
uitmakende het honderd vierendertig/zeshonderddrieënzestigste (134/663ste) onverdeeld aandeel in het te bouwen appartementen gebouw met ondergrondse stallinggarages en grond plaatselijk bekend als De Kranshof 2 tot en met 304 (even nummers) te Tiel, kadastraal bekend gemeente Tiel sectie C nummers:
- 7870, groot negenenzestig are en zeven centiare (69 a en 7 ca);
 - 7875, groot vijf are en zeven centiare (5 a en 7 ca);
 - 7892, groot achtenvijftig are en vijftig centiare (58 a en 50 ca);

25. het appartementsrecht, recht gevende op het uitsluitend gebruik van de woning met terras en toebehoren op nivo 2, plaatselijk bekend De Kranshof 4 te 4005 DC Tiel, kadastraal bekend gemeente Tiel sectie C nummer 7900 A-128;

uitmakende het twintig/eenduizend tweehonderdzeventigste (20/1.270ste) onverdeeld aandeel in het appartementsrecht, recht gevende op het uitsluitend gebruik van:

- vierenvijftig (54) woningen met toebehoren op nivo 2 en nivo 4 plaatselijk bekend De Kranshof 2 tot en met 52 (even nummers) te 4005 DC Tiel en 106 tot en met 160 (even nummers) te 4005 DD Tiel;
 - vierenvijftig (54) bergingen op nivo 0 en nivo 1 behorende bij de woningen plaatselijk bekend De Kranshof 2 tot en met 52 (even nummers) en 106 tot en met 160 (even nummers) te Tiel;
- kadastraal bekend gemeente Tiel sectie C nummer 7900 A-2;
uitmakende het honderd vierendertig/zeshonderddrieënzestigste (134/663ste) onverdeeld aandeel in het te bouwen appartementen gebouw met ondergrondse stallinggarages en grond plaatselijk bekend als De Kranshof 2 tot en met 304 (even nummers) te Tiel, kadastraal bekend gemeente Tiel sectie C nummers:
- 7870, groot negenenzestig are en zeven centiare (69 a en 7 ca);
 - 7875, groot vijf are en zeven centiare (5 a en 7 ca);
 - 7892, groot achtenvijftig are en vijftig centiare (58 a en 50 ca);

26. het appartementsrecht, recht gevende op het uitsluitend gebruik van de woning met terras en toebehoren op nivo 2, plaatselijk bekend De Kranshof 2 te 4005 DC Tiel, kadastraal bekend gemeente Tiel sectie C nummer 7900 A-129;

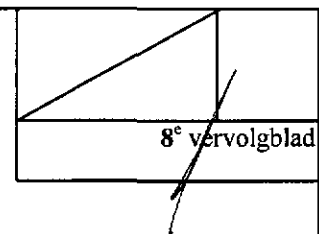

Kadaster

Vervolgblad Hyp. 3 en 4

uitmakende het vijftienvijftig/eenduizend tweehonderdzeventigste (25/1.270ste) onverdeeld aandeel in het appartementsrecht, recht gevende op het uitsluitend gebruik van:

- vierenvijftig (54) woningen met toebehoren op nivo 2 en nivo 4 plaatselijk bekend De Kranshof 2 tot en met 52 (even nummers) te 4005 DC Tiel en 106 tot en met 160 (even nummers) te 4005 DD Tiel;

- vierenvijftig (54) bergingen op nivo 0 en nivo 1 behorende bij de woningen plaatselijk bekend De Kranshof 2 tot en met 52 (even nummers) en 106 tot en met 160 (even nummers) te Tiel;

kadastraal bekend gemeente Tiel sectie C nummer 7900 A-2;

uitmakende het honderd vierendertig/zeshonderddrieënzestigste (134/663ste) onverdeeld aandeel in het te bouwen appartementen gebouw met ondergrondse stallinggarages en grond plaatselijk bekend als De Kranshof 2 tot en met 304 (even nummers) te Tiel,

kadastraal bekend gemeente Tiel sectie C nummers:

- 7870, groot negenenzestig are en zeven centiare (69 a en 7 ca);

- 7875, groot vijf are en zeven centiare (5 a en 7 ca);

- 7892, groot achtenvijftig are en vijftig centiare (58 a en 50 ca);

27. het appartementsrecht, recht gevende op het uitsluitend gebruik van de woning met terras en toebehoren op nivo 4, plaatselijk bekend De Kranshof 160 te 4005 DD Tiel, kadastraal bekend gemeente Tiel sectie C nummer 7900 A-130;

uitmakende het tweeëndertig/eenduizend tweehonderdzeventigste (32/1.270ste) onverdeeld aandeel in het appartementsrecht, recht gevende op het uitsluitend gebruik van:

- vierenvijftig (54) woningen met toebehoren op nivo 2 en nivo 4 plaatselijk bekend De Kranshof 2 tot en met 52 (even nummers) te 4005 DC Tiel en 106 tot en met 160 (even nummers) te 4005 DD Tiel;

- vierenvijftig (54) bergingen op nivo 0 en nivo 1 behorende bij de woningen plaatselijk bekend De Kranshof 2 tot en met 52 (even nummers) en 106 tot en met 160 (even nummers) te Tiel;

kadastraal bekend gemeente Tiel sectie C nummer 7900 A-2;

uitmakende het honderd vierendertig/zeshonderddrieënzestigste (134/663ste) onverdeeld aandeel in het te bouwen appartementen gebouw met ondergrondse stallinggarages en grond plaatselijk bekend als De Kranshof 2 tot en met 304 (even nummers) te Tiel,

kadastraal bekend gemeente Tiel sectie C nummers:

- 7870, groot negenenzestig are en zeven centiare (69 a en 7 ca);

- 7875, groot vijf are en zeven centiare (5 a en 7 ca);

- 7892, groot achtenvijftig are en vijftig centiare (58 a en 50 ca);

28. het appartementsrecht, recht gevende op het uitsluitend gebruik van de woning met terras en toebehoren op nivo 4, plaatselijk bekend De Kranshof 158 te 4005 DD Tiel, kadastraal bekend gemeente Tiel sectie C nummer 7900 A-131;

uitmakende het twintig/eenduizend tweehonderdzeventigste (20/1.270ste) onverdeeld aandeel in het appartementsrecht, recht gevende op het uitsluitend gebruik van:

- vierenvijftig (54) woningen met toebehoren op nivo 2 en nivo 4 plaatselijk bekend De Kranshof 2 tot en met 52 (even nummers) te 4005 DC Tiel en 106 tot en met 160 (even nummers) te 4005 DD Tiel;
- vierenvijftig (54) bergingen op nivo 0 en nivo 1 behorende bij de woningen plaatselijk bekend De Kranshof 2 tot en met 52 (even nummers) en 106 tot en met 160 (even nummers) te Tiel;

kadastraal bekend gemeente Tiel sectie C nummer 7900 A-2; uitmakende het honderd vierendertig/zeshonderddrieënzestigste (134/663ste) onverdeeld aandeel in het te bouwen appartementen gebouw met ondergrondse stallinggarages en grond plaatselijk bekend als De Kranshof 2 tot en met 304 (even nummers) te Tiel, kadastraal bekend gemeente Tiel sectie C nummers:

- 7870, groot negenenzestig are en zeven centiare (69 a en 7 ca);
- 7875, groot vijf are en zeven centiare (5 a en 7 ca);
- 7892, groot achtenvijftig are en vijftig centiare (58 a en 50 ca);

29. het appartementsrecht, recht gevende op het uitsluitend gebruik van de woning met toebehoren op nivo 4, plaatselijk bekend De Kranshof 156 te 4005 DD Tiel, kadastraal bekend gemeente Tiel sectie C nummer 7900 A-132;

uitmakende het twintig/eenduizend tweehonderdzeventigste (20/1.270ste) onverdeeld aandeel in het appartementsrecht, recht gevende op het uitsluitend gebruik van:

- vierenvijftig (54) woningen met toebehoren op nivo 2 en nivo 4 plaatselijk bekend De Kranshof 2 tot en met 52 (even nummers) te 4005 DC Tiel en 106 tot en met 160 (even nummers) te 4005 DD Tiel;
- vierenvijftig (54) bergingen op nivo 0 en nivo 1 behorende bij de woningen plaatselijk bekend De Kranshof 2 tot en met 52 (even nummers) en 106 tot en met 160 (even nummers) te Tiel;

kadastraal bekend gemeente Tiel sectie C nummer 7900 A-2; uitmakende het honderd vierendertig/zeshonderddrieënzestigste (134/663ste) onverdeeld aandeel in het te bouwen appartementen gebouw met ondergrondse stallinggarages en grond plaatselijk

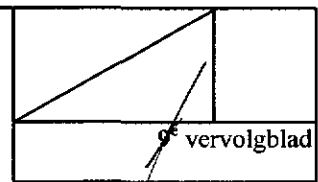

Kadaster

Vervolgblad Hyp. 3 en 4

- bekend als De Kranshof 2 tot en met 304 (even nummers) te Tiel, kadastraal bekend gemeente Tiel sectie C nummers:
- 7870, groot negenenzestig are en zeven centiare (69 a en 7 ca);
 - 7875, groot vijf are en zeven centiare (5 a en 7 ca);
 - 7892, groot achtenvijftig are en vijftig centiare (58 a en 50 ca);
30. **het appartementsrecht, recht gevende op het uitsluitend gebruik van de woning met terras en toebehoren op nivo 4, plaatselijk bekend De Kranshof 154 te 4005 DD Tiel, kadastraal bekend gemeente Tiel sectie C nummer 7900 A-133;**
- uitmakende het twintig/eenduizend tweehonderdzeventigste (20/1.270ste) onverdeeld aandeel in het appartementsrecht, recht gevende op het uitsluitend gebruik van:
- vierenvijftig (54) woningen met toebehoren op nivo 2 en nivo 4 plaatselijk bekend De Kranshof 2 tot en met 52 (even nummers) te 4005 DC Tiel en 106 tot en met 160 (even nummers) te 4005 DD Tiel;
 - vierenvijftig (54) bergingen op nivo 0 en nivo 1 behorende bij de woningen plaatselijk bekend De Kranshof 2 tot en met 52 (even nummers) en 106 tot en met 160 (even nummers) te Tiel;
- kadastraal bekend gemeente Tiel sectie C nummer 7900 A-2;
- uitmakende het honderd vierendertig/zeshonderddrieënzestigste (134/663ste) onverdeeld aandeel in het te bouwen appartementen gebouw met ondergrondse stallinggarages en grond plaatselijk bekend als De Kranshof 2 tot en met 304 (even nummers) te Tiel, kadastraal bekend gemeente Tiel sectie C nummers:
- 7870, groot negenenzestig are en zeven centiare (69 a en 7 ca);
 - 7875, groot vijf are en zeven centiare (5 a en 7 ca);
 - 7892, groot achtenvijftig are en vijftig centiare (58 a en 50 ca);
31. **het appartementsrecht, recht gevende op het uitsluitend gebruik van de woning met toebehoren op nivo 4, plaatselijk bekend De Kranshof 152 te 4005 DD Tiel, kadastraal bekend gemeente Tiel sectie C nummer 7900 A-134;**
- uitmakende het twintig/eenduizend tweehonderdzeventigste (20/1.270ste) onverdeeld aandeel in het appartementsrecht, recht gevende op het uitsluitend gebruik van:
- vierenvijftig (54) woningen met toebehoren op nivo 2 en nivo 4 plaatselijk bekend De Kranshof 2 tot en met 52 (even nummers) te 4005 DC Tiel en 106 tot en met 160 (even nummers) te 4005 DD Tiel;
 - vierenvijftig (54) bergingen op nivo 0 en nivo 1 behorende bij de woningen plaatselijk bekend De Kranshof 2 tot en met 52 (even nummers) en 106 tot en met 160 (even nummers) te Tiel;

kadastraal bekend gemeente Tiel sectie C nummer 7900 A-2; uitmakende het honderd vierendertig/zeshonderddrieënzestigste (134/663ste) onverdeeld aandeel in het te bouwen appartementen gebouw met ondergrondse stallinggarages en grond plaatselijk bekend als De Kranshof 2 tot en met 304 (even nummers) te Tiel, kadastraal bekend gemeente Tiel sectie C nummers:

- 7870, groot negenenzestig are en zeven centiare (69 a en 7 ca);
- 7875, groot vijf are en zeven centiare (5 a en 7 ca);
- 7892, groot achtenvijftig are en vijftig centiare (58 a en 50 ca);

32. het appartementsrecht, recht gevende op het uitsluitend gebruik van de woning met terras en toebehoren op nivo 4, plaatselijk bekend De Kranshof 150 te 4005 DD Tiel, kadastraal bekend gemeente Tiel sectie C nummer 7900 A-135;

uitmakende het twintig/eenduizend tweehonderdzeventigste (20/1.270ste) onverdeeld aandeel in het appartementsrecht, recht gevende op het uitsluitend gebruik van:

- vierenvijftig (54) woningen met toebehoren op nivo 2 en nivo 4 plaatselijk bekend De Kranshof 2 tot en met 52 (even nummers) te 4005 DC Tiel en 106 tot en met 160 (even nummers) te 4005 DD Tiel;
- vierenvijftig (54) bergingen op nivo 0 en nivo 1 behorende bij de woningen plaatselijk bekend De Kranshof 2 tot en met 52 (even nummers) en 106 tot en met 160 (even nummers) te Tiel;

kadastraal bekend gemeente Tiel sectie C nummer 7900 A-2; uitmakende het honderd vierendertig/zeshonderddrieënzestigste (134/663ste) onverdeeld aandeel in het te bouwen appartementen gebouw met ondergrondse stallinggarages en grond plaatselijk bekend als De Kranshof 2 tot en met 304 (even nummers) te Tiel, kadastraal bekend gemeente Tiel sectie C nummers:

- 7870, groot negenenzestig are en zeven centiare (69 a en 7 ca);
- 7875, groot vijf are en zeven centiare (5 a en 7 ca);
- 7892, groot achtenvijftig are en vijftig centiare (58 a en 50 ca);

33. het appartementsrecht, recht gevende op het uitsluitend gebruik van de woning met toebehoren op nivo 4, plaatselijk bekend De Kranshof 148 te 4005 DD Tiel, kadastraal bekend gemeente Tiel sectie C nummer 7900 A-136;

uitmakende het twintig/eenduizend tweehonderdzeventigste (20/1.270ste) onverdeeld aandeel in het appartementsrecht, recht gevende op het uitsluitend gebruik van:

- vierenvijftig (54) woningen met toebehoren op nivo 2 en nivo 4 plaatselijk bekend De Kranshof 2 tot en met 52 (even nummers)

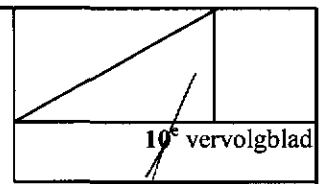

Kadaster

Vervolgblad Hyp. 3 en 4

- te 4005 DC Tiel en 106 tot en met 160 (even nummers) te 4005 DD Tiel;
- vierenvijftig (54) bergingen op nivo 0 en nivo 1 behorende bij de woningen plaatselijk bekend De Kranshof 2 tot en met 52 (even nummers) en 106 tot en met 160 (even nummers) te Tiel; kadastraal bekend gemeente Tiel sectie C nummer 7900 A-2; uitmakende het honderd vierendertig/zeshonderddrieënzestigste (134/663ste) onverdeeld aandeel in het te bouwen appartementen gebouw met ondergrondse stallinggarages en grond plaatselijk bekend als De Kranshof 2 tot en met 304 (even nummers) te Tiel, kadastraal bekend gemeente Tiel sectie C nummers:
 - 7870, groot negenenzestig are en zeven centiare (69 a en 7 ca);
 - 7875, groot vijf are en zeven centiare (5 a en 7 ca);
 - 7892, groot achtenvijftig are en vijftig centiare (58 a en 50 ca);
34. **het appartementsrecht, recht gevende op het uitsluitend gebruik van de woning met terras en toebehoren op nivo 4, plaatselijk bekend De Kranshof 146 te 4005 DD Tiel, kadastraal bekend gemeente Tiel sectie C nummer 7900 A-137;**
- uitmakende het tweeëndertig/eenduizend tweehonderdzeventigste (32/1.270ste) onverdeeld aandeel in het appartementsrecht, recht gevende op het uitsluitend gebruik van:
- vierenvijftig (54) woningen met toebehoren op nivo 2 en nivo 4 plaatselijk bekend De Kranshof 2 tot en met 52 (even nummers) te 4005 DC Tiel en 106 tot en met 160 (even nummers) te 4005 DD Tiel;
 - vierenvijftig (54) bergingen op nivo 0 en nivo 1 behorende bij de woningen plaatselijk bekend De Kranshof 2 tot en met 52 (even nummers) en 106 tot en met 160 (even nummers) te Tiel; kadastraal bekend gemeente Tiel sectie C nummer 7900 A-2; uitmakende het honderd vierendertig/zeshonderddrieënzestigste (134/663ste) onverdeeld aandeel in het te bouwen appartementen gebouw met ondergrondse stallinggarages en grond plaatselijk bekend als De Kranshof 2 tot en met 304 (even nummers) te Tiel, kadastraal bekend gemeente Tiel sectie C nummers:
 - 7870, groot negenenzestig are en zeven centiare (69 a en 7 ca);
 - 7875, groot vijf are en zeven centiare (5 a en 7 ca);
 - 7892, groot achtenvijftig are en vijftig centiare (58 a en 50 ca);
35. **het appartementsrecht, recht gevende op het uitsluitend gebruik van de woning met terras en toebehoren op nivo 4, plaatselijk bekend De Kranshof 144 te 4005 DD Tiel, kadastraal bekend gemeente Tiel sectie C nummer 7900 A-138;**

uitmakende het vijftig/eenduizend tweehonderdzeventigste (25/1.270ste) onverdeeld aandeel in het appartementsrecht, recht gevende op het uitsluitend gebruik van:

- vierenvijftig (54) woningen met toebehoren op nivo 2 en nivo 4 plaatselijk bekend De Kranshof 2 tot en met 52 (even nummers) te 4005 DC Tiel en 106 tot en met 160 (even nummers) te 4005 DD Tiel;
- vierenvijftig (54) bergingen op nivo 0 en nivo 1 behorende bij de woningen plaatselijk bekend De Kranshof 2 tot en met 52 (even nummers) en 106 tot en met 160 (even nummers) te Tiel;

kadastraal bekend gemeente Tiel sectie C nummer 7900 A-2;

uitmakende het honderd vierendertig/zeshonderddrieënzestigste (134/663ste) onverdeeld aandeel in het te bouwen appartementen gebouw met ondergrondse stallinggarages en grond plaatselijk bekend als De Kranshof 2 tot en met 304 (even nummers) te Tiel, kadastraal bekend gemeente Tiel sectie C nummers:

- 7870, groot negenenzestig are en zeven centiare (69 a en 7 ca);
- 7875, groot vijf are en zeven centiare (5 a en 7 ca);
- 7892, groot achtenvijftig are en vijftig centiare (58 a en 50 ca);

36. het appartementsrecht, recht gevende op het uitsluitend gebruik van de woning met terras en toebehoren op nivo 4, plaatselijk bekend De Kranshof 142 te 4005 DD Tiel, kadastraal bekend gemeente Tiel sectie C nummer 7900 A-139;

uitmakende het twintig/eenduizend tweehonderdzeventigste (20/1.270ste) onverdeeld aandeel in het appartementsrecht, recht gevende op het uitsluitend gebruik van:

- vierenvijftig (54) woningen met toebehoren op nivo 2 en nivo 4 plaatselijk bekend De Kranshof 2 tot en met 52 (even nummers) te 4005 DC Tiel en 106 tot en met 160 (even nummers) te 4005 DD Tiel;
- vierenvijftig (54) bergingen op nivo 0 en nivo 1 behorende bij de woningen plaatselijk bekend De Kranshof 2 tot en met 52 (even nummers) en 106 tot en met 160 (even nummers) te Tiel;

kadastraal bekend gemeente Tiel sectie C nummer 7900 A-2;

uitmakende het honderd vierendertig/zeshonderddrieënzestigste (134/663ste) onverdeeld aandeel in het te bouwen appartementen gebouw met ondergrondse stallinggarages en grond plaatselijk bekend als De Kranshof 2 tot en met 304 (even nummers) te Tiel, kadastraal bekend gemeente Tiel sectie C nummers:

- 7870, groot negenenzestig are en zeven centiare (69 a en 7 ca);
- 7875, groot vijf are en zeven centiare (5 a en 7 ca);
- 7892, groot achtenvijftig are en vijftig centiare (58 a en 50 ca);

Kadaster

Vervolgblad Hyp. 3 en 4

37. het appartementsrecht, recht gevende op het uitsluitend gebruik van de woning met terras en toebehoren op nivo 4, plaatselijk bekend De Kranshof 140 te 4005 DD Tiel, kadastraal bekend gemeente Tiel sectie C nummer 7900 A-140;

uitmakende het twintig/eenduizend tweehonderdzeventigste (20/1.270ste) onverdeeld aandeel in het appartementsrecht, recht gevende op het uitsluitend gebruik van:

- vierenvijftig (54) woningen met toebehoren op nivo 2 en nivo 4 plaatselijk bekend De Kranshof 2 tot en met 52 (even nummers) te 4005 DC Tiel en 106 tot en met 160 (even nummers) te 4005 DD Tiel;
- vierenvijftig (54) bergingen op nivo 0 en nivo 1 behorende bij de woningen plaatselijk bekend De Kranshof 2 tot en met 52 (even nummers) en 106 tot en met 160 (even nummers) te Tiel;

kadastraal bekend gemeente Tiel sectie C nummer 7900 A-2;

uitmakende het honderd vierendertig/zeshonderddrieënzestigste (134/663ste) onverdeeld aandeel in het te bouwen appartementen gebouw met ondergrondse stallinggarages en grond plaatselijk bekend als De Kranshof 2 tot en met 304 (even nummers) te Tiel, kadastraal bekend gemeente Tiel sectie C nummers:

- 7870, groot negenenzestig are en zeven centiare (69 a en 7 ca);
- 7875, groot vijf are en zeven centiare (5 a en 7 ca);
- 7892, groot achtenvijftig are en vijftig centiare (58 a en 50 ca);

38. het appartementsrecht, recht gevende op het uitsluitend gebruik van de woning met terras en toebehoren op nivo 4, plaatselijk bekend De Kranshof 138 te 4005 DD Tiel, kadastraal bekend gemeente Tiel sectie C nummer 7900 A-141;

uitmakende het twintig/eenduizend tweehonderdzeventigste (20/1.270ste) onverdeeld aandeel in het appartementsrecht, recht gevende op het uitsluitend gebruik van:

- vierenvijftig (54) woningen met toebehoren op nivo 2 en nivo 4 plaatselijk bekend De Kranshof 2 tot en met 52 (even nummers) te 4005 DC Tiel en 106 tot en met 160 (even nummers) te 4005 DD Tiel;
- vierenvijftig (54) bergingen op nivo 0 en nivo 1 behorende bij de woningen plaatselijk bekend De Kranshof 2 tot en met 52 (even nummers) en 106 tot en met 160 (even nummers) te Tiel;

kadastraal bekend gemeente Tiel sectie C nummer 7900 A-2;

uitmakende het honderd vierendertig/zeshonderddrieënzestigste (134/663ste) onverdeeld aandeel in het te bouwen appartementen gebouw met ondergrondse stallinggarages en grond plaatselijk

bekend als De Kranshof 2 tot en met 304 (even nummers) te Tiel, kadastraal bekend gemeente Tiel sectie C nummers:

- 7870, groot negenenzestig are en zeven centiare (69 a en 7 ca);
- 7875, groot vijf are en zeven centiare (5 a en 7 ca);
- 7892, groot achtenvijftig are en vijftig centiare (58 a en 50 ca);

39. **het appartementsrecht, recht gevende op het uitsluitend gebruik van de woning met terras en toebehoren op nivo 4, plaatselijk bekend De Kranshof 136 te 4005 DD Tiel, kadastraal bekend gemeente Tiel sectie C nummer 7900 A-142;**

uitmakende het twintig/eenduizend tweehonderdzeventigste (20/1.270ste) onverdeeld aandeel in het appartementsrecht, recht gevende op het uitsluitend gebruik van:

- vierenvijftig (54) woningen met toebehoren op nivo 2 en nivo 4 plaatselijk bekend De Kranshof 2 tot en met 52 (even nummers) te 4005 DC Tiel en 106 tot en met 160 (even nummers) te 4005 DD Tiel;
- vierenvijftig (54) bergingen op nivo 0 en nivo 1 behorende bij de woningen plaatselijk bekend De Kranshof 2 tot en met 52 (even nummers) en 106 tot en met 160 (even nummers) te Tiel;

kadastraal bekend gemeente Tiel sectie C nummer 7900 A-2;

uitmakende het honderd vierendertig/zeshonderddrieënzestigste (134/663ste) onverdeeld aandeel in het te bouwen appartementen gebouw met ondergrondse stallinggarages en grond plaatselijk bekend als De Kranshof 2 tot en met 304 (even nummers) te Tiel, kadastraal bekend gemeente Tiel sectie C nummers:

- 7870, groot negenenzestig are en zeven centiare (69 a en 7 ca);
- 7875, groot vijf are en zeven centiare (5 a en 7 ca);
- 7892, groot achtenvijftig are en vijftig centiare (58 a en 50 ca);

40. **het appartementsrecht, recht gevende op het uitsluitend gebruik van de woning met terras en toebehoren op nivo 4, plaatselijk bekend De Kranshof 134 te 4005 DD Tiel, kadastraal bekend gemeente Tiel sectie C nummer 7900 A-143;**

uitmakende het vijfentwintig/eenduizend tweehonderdzeventigste (25/1.270ste) onverdeeld aandeel in het appartementsrecht, recht gevende op het uitsluitend gebruik van:

- vierenvijftig (54) woningen met toebehoren op nivo 2 en nivo 4 plaatselijk bekend De Kranshof 2 tot en met 52 (even nummers) te 4005 DC Tiel en 106 tot en met 160 (even nummers) te 4005 DD Tiel;

Kadaster

Vervolgblad Hyp. 3 en 4

- vierenvijftig (54) bergingen op nivo 0 en nivo 1 behorende bij de woningen plaatselijk bekend De Kranshof 2 tot en met 52 (even nummers) en 106 tot en met 160 (even nummers) te Tiel; kadastraal bekend gemeente Tiel sectie C nummer 7900 A-2; uitmakende het honderd vierendertig/zeshonderddrieënzestigste (134/663ste) onverdeeld aandeel in het te bouwen appartementen gebouw met ondergrondse stallinggarages en grond plaatselijk bekend als De Kranshof 2 tot en met 304 (even nummers) te Tiel, kadastraal bekend gemeente Tiel sectie C nummers:
 - 7870, groot negenenzestig are en zeven centiare (69 a en 7 ca);
 - 7875, groot vijf are en zeven centiare (5 a en 7 ca);
 - 7892, groot achtenvijftig are en vijftig centiare (58 a en 50 ca);
- 41. **het appartementsrecht, recht gevende op het uitsluitend gebruik van de woning met terras en toebehoren op nivo 4, plaatselijk bekend De Kranshof 132 te 4005 DD Tiel, kadastraal bekend gemeente Tiel sectie C nummer 7900 A-144;** uitmakende het tweëndertig/eenduizend tweehonderdzeventigste (32/1.270ste) onverdeeld aandeel in het appartementsrecht, recht gevende op het uitsluitend gebruik van:
 - vierenvijftig (54) woningen met toebehoren op nivo 2 en nivo 4 plaatselijk bekend De Kranshof 2 tot en met 52 (even nummers) te 4005 DC Tiel en 106 tot en met 160 (even nummers) te 4005 DD Tiel;
 - vierenvijftig (54) bergingen op nivo 0 en nivo 1 behorende bij de woningen plaatselijk bekend De Kranshof 2 tot en met 52 (even nummers) en 106 tot en met 160 (even nummers) te Tiel; kadastraal bekend gemeente Tiel sectie C nummer 7900 A-2; uitmakende het honderd vierendertig/zeshonderddrieënzestigste (134/663ste) onverdeeld aandeel in het te bouwen appartementen gebouw met ondergrondse stallinggarages en grond plaatselijk bekend als De Kranshof 2 tot en met 304 (even nummers) te Tiel, kadastraal bekend gemeente Tiel sectie C nummers:
 - 7870, groot negenenzestig are en zeven centiare (69 a en 7 ca);
 - 7875, groot vijf are en zeven centiare (5 a en 7 ca);
 - 7892, groot achtenvijftig are en vijftig centiare (58 a en 50 ca);
- 42. **het appartementsrecht, recht gevende op het uitsluitend gebruik van de woning met toebehoren op nivo 4, plaatselijk bekend De Kranshof 130 te 4005 DD Tiel, kadastraal bekend gemeente Tiel sectie C nummer 7900 A-145;** uitmakende het twintig/eenduizend tweehonderdzeventigste (20/1.270ste) onverdeeld aandeel in het appartementsrecht, recht gevende op het uitsluitend gebruik van:

- vierenvijftig (54) woningen met toebehoren op nivo 2 en nivo 4 plaatselijk bekend De Kranshof 2 tot en met 52 (even nummers) te 4005 DC Tiel en 106 tot en met 160 (even nummers) te 4005 DD Tiel;
 - vierenvijftig (54) bergingen op nivo 0 en nivo 1 behorende bij de woningen plaatselijk bekend De Kranshof 2 tot en met 52 (even nummers) en 106 tot en met 160 (even nummers) te Tiel; kadastraal bekend gemeente Tiel sectie C nummer 7900 A-2; uitmakende het honderd vierendertig/zeshonderddrieënzestigste (134/663ste) onverdeeld aandeel in het te bouwen appartementen gebouw met ondergrondse stallinggarages en grond plaatselijk bekend als De Kranshof 2 tot en met 304 (even nummers) te Tiel, kadastraal bekend gemeente Tiel sectie C nummers:
 - 7870, groot negenenzestig are en zeven centiare (69 a en 7 ca);
 - 7875, groot vijf are en zeven centiare (5 a en 7 ca);
 - 7892, groot achtenvijftig are en vijftig centiare (58 a en 50 ca);
43. **het appartementsrecht, recht gevende op het uitsluitend gebruik van de woning met terras en toebehoren op nivo 4, plaatselijk bekend De Kranshof 128 te 4005 DD Tiel, kadastraal bekend gemeente Tiel sectie C nummer 7900 A-146;**
 uitmakende het twintig/eenduizend tweehonderdzeventigste (20/1.270ste) onverdeeld aandeel in het appartementsrecht, recht gevende op het uitsluitend gebruik van:
- vierenvijftig (54) woningen met toebehoren op nivo 2 en nivo 4 plaatselijk bekend De Kranshof 2 tot en met 52 (even nummers) te 4005 DC Tiel en 106 tot en met 160 (even nummers) te 4005 DD Tiel;
 - vierenvijftig (54) bergingen op nivo 0 en nivo 1 behorende bij de woningen plaatselijk bekend De Kranshof 2 tot en met 52 (even nummers) en 106 tot en met 160 (even nummers) te Tiel; kadastraal bekend gemeente Tiel sectie C nummer 7900 A-2; uitmakende het honderd vierendertig/zeshonderddrieënzestigste (134/663ste) onverdeeld aandeel in het te bouwen appartementen gebouw met ondergrondse stallinggarages en grond plaatselijk bekend als De Kranshof 2 tot en met 304 (even nummers) te Tiel, kadastraal bekend gemeente Tiel sectie C nummers:
 - 7870, groot negenenzestig are en zeven centiare (69 a en 7 ca);
 - 7875, groot vijf are en zeven centiare (5 a en 7 ca);
 - 7892, groot achtenvijftig are en vijftig centiare (58 a en 50 ca);
44. **het appartementsrecht, recht gevende op het uitsluitend gebruik van de woning met toebehoren op nivo 4, plaatselijk**

Kadaster

Vervolgblad Hyp. 3 en 4

bekend De Kranshof 126 te 4005 DD Tiel, kadastraal bekend gemeente Tiel sectie C nummer 7900 A-147;

uitmakende het twintig/eenduizend tweehonderdzeventigste (20/1.270ste) onverdeeld aandeel in het appartementsrecht, recht gevende op het uitsluitend gebruik van:

- vierenvijftig (54) woningen met toebehoren op nivo 2 en nivo 4 plaatselijk bekend De Kranshof 2 tot en met 52 (even nummers) te 4005 DC Tiel en 106 tot en met 160 (even nummers) te 4005 DD Tiel;
- vierenvijftig (54) bergingen op nivo 0 en nivo 1 behorende bij de woningen plaatselijk bekend De Kranshof 2 tot en met 52 (even nummers) en 106 tot en met 160 (even nummers) te Tiel;

kadastraal bekend gemeente Tiel sectie C nummer 7900 A-2; uitmakende het honderd vierendertig/zeshonderddrieënzestigste (134/663ste) onverdeeld aandeel in het te bouwen appartementen gebouw met ondergrondse stallinggarages en grond plaatselijk bekend als De Kranshof 2 tot en met 304 (even nummers) te Tiel, kadastraal bekend gemeente Tiel sectie C nummers:

- 7870, groot negenenzestig are en zeven centiare (69 a en 7 ca);
- 7875, groot vijf are en zeven centiare (5 a en 7 ca);
- 7892, groot achtenvijftig are en vijftig centiare (58 a en 50 ca);

45. **het appartementsrecht, recht gevende op het uitsluitend gebruik van de woning met terras en toebehoren op nivo 4, plaatselijk bekend De Kranshof 124 te 4005 DD Tiel, kadastraal bekend gemeente Tiel sectie C nummer 7900 A-148;**

uitmakende het twintig/eenduizend tweehonderdzeventigste (20/1.270ste) onverdeeld aandeel in het appartementsrecht, recht gevende op het uitsluitend gebruik van:

- vierenvijftig (54) woningen met toebehoren op nivo 2 en nivo 4 plaatselijk bekend De Kranshof 2 tot en met 52 (even nummers) te 4005 DC Tiel en 106 tot en met 160 (even nummers) te 4005 DD Tiel;
- vierenvijftig (54) bergingen op nivo 0 en nivo 1 behorende bij de woningen plaatselijk bekend De Kranshof 2 tot en met 52 (even nummers) en 106 tot en met 160 (even nummers) te Tiel;

kadastraal bekend gemeente Tiel sectie C nummer 7900 A-2; uitmakende het honderd vierendertig/zeshonderddrieënzestigste (134/663ste) onverdeeld aandeel in het te bouwen appartementen gebouw met ondergrondse stallinggarages en grond plaatselijk bekend als De Kranshof 2 tot en met 304 (even nummers) te Tiel, kadastraal bekend gemeente Tiel sectie C nummers:

- 7870, groot negenenzestig are en zeven centiare (69 a en 7 ca);

- 7875, groot vijf are en zeven centiare (5 a en 7 ca);
 - 7892, groot achtenvijftig are en vijftig centiare (58 a en 50 ca);
46. **het appartementsrecht, recht gevende op het uitsluitend gebruik van de woning met toebehoren op nivo 4, plaatselijk bekend De Kranshof 122 te 4005 DD Tiel, kadastraal bekend gemeente Tiel sectie C nummer 7900 A-149;**
uitmakende het twintig/eenduizend tweehonderdzeventigste (20/1.270ste) onverdeeld aandeel in het appartementsrecht, recht gevende op het uitsluitend gebruik van:
- vierenvijftig (54) woningen met toebehoren op nivo 2 en nivo 4 plaatselijk bekend De Kranshof 2 tot en met 52 (even nummers) te 4005 DC Tiel en 106 tot en met 160 (even nummers) te 4005 DD Tiel;
 - vierenvijftig (54) bergingen op nivo 0 en nivo 1 behorende bij de woningen plaatselijk bekend De Kranshof 2 tot en met 52 (even nummers) en 106 tot en met 160 (even nummers) te Tiel; kadastraal bekend gemeente Tiel sectie C nummer 7900 A-2; uitmakende het honderd vierendertig/zeshonderddrieënzestigste (134/663ste) onverdeeld aandeel in het te bouwen appartementen gebouw met ondergrondse stallinggarages en grond plaatselijk bekend als De Kranshof 2 tot en met 304 (even nummers) te Tiel, kadastraal bekend gemeente Tiel sectie C nummers:
- 7870, groot negenenzestig are en zeven centiare (69 a en 7 ca);
 - 7875, groot vijf are en zeven centiare (5 a en 7 ca);
 - 7892, groot achtenvijftig are en vijftig centiare (58 a en 50 ca);
47. **het appartementsrecht, recht gevende op het uitsluitend gebruik van de woning met terras en toebehoren op nivo 4, plaatselijk bekend De Kranshof 120 te 4005 DD Tiel, kadastraal bekend gemeente Tiel sectie C nummer 7900 A-150;**
uitmakende het twintig/eenduizend tweehonderdzeventigste (20/1.270ste) onverdeeld aandeel in het appartementsrecht, recht gevende op het uitsluitend gebruik van:
- vierenvijftig (54) woningen met toebehoren op nivo 2 en nivo 4 plaatselijk bekend De Kranshof 2 tot en met 52 (even nummers) te 4005 DC Tiel en 106 tot en met 160 (even nummers) te 4005 DD Tiel;
 - vierenvijftig (54) bergingen op nivo 0 en nivo 1 behorende bij de woningen plaatselijk bekend De Kranshof 2 tot en met 52 (even nummers) en 106 tot en met 160 (even nummers) te Tiel; kadastraal bekend gemeente Tiel sectie C nummer 7900 A-2; uitmakende het honderd vierendertig/zeshonderddrieënzestigste (134/663ste) onverdeeld aandeel in het te bouwen appartementen

gebouw met ondergrondse stallinggarages en grond plaatselijk bekend als De Kranshof 2 tot en met 304 (even nummers) te Tiel, kadastraal bekend gemeente Tiel sectie C nummers:

- 7870, groot negenenzestig are en zeven centiare (69 a en 7 ca);
- 7875, groot vijf are en zeven centiare (5 a en 7 ca);
- 7892, groot achtenvijftig are en vijftig centiare (58 a en 50 ca);

48. **het appartementsrecht, recht gevende op het uitsluitend gebruik van de woning met terras en toebehoren op nivo 4, plaatselijk bekend De Kranshof 118 te 4005 DD Tiel, kadastraal bekend gemeente Tiel sectie C nummer 7900 A-151;**

uitmakende het tweeëndertig/eenduizend tweehonderdzeventigste (32/1.270ste) onverdeeld aandeel in het appartementsrecht, recht gevende op het uitsluitend gebruik van:

- vierenvijftig (54) woningen met toebehoren op nivo 2 en nivo 4 plaatselijk bekend De Kranshof 2 tot en met 52 (even nummers) te 4005 DC Tiel en 106 tot en met 160 (even nummers) te 4005 DD Tiel;
- vierenvijftig (54) bergingen op nivo 0 en nivo 1 behorende bij de woningen plaatselijk bekend De Kranshof 2 tot en met 52 (even nummers) en 106 tot en met 160 (even nummers) te Tiel;

kadastraal bekend gemeente Tiel sectie C nummer 7900 A-2; uitmakende het honderd vierendertig/zeshonderddrieënzestigste (134/663ste) onverdeeld aandeel in het te bouwen appartementen gebouw met ondergrondse stallinggarages en grond plaatselijk bekend als De Kranshof 2 tot en met 304 (even nummers) te Tiel, kadastraal bekend gemeente Tiel sectie C nummers:

- 7870, groot negenenzestig are en zeven centiare (69 a en 7 ca);
- 7875, groot vijf are en zeven centiare (5 a en 7 ca);
- 7892, groot achtenvijftig are en vijftig centiare (58 a en 50 ca);

49. **het appartementsrecht, recht gevende op het uitsluitend gebruik van de woning met terras en toebehoren op nivo 4, plaatselijk bekend De Kranshof 116 te 4005 DD Tiel, kadastraal bekend gemeente Tiel sectie C nummer 7900 A-152;**

uitmakende het vijftentwintig/eenduizend tweehonderdzeventigste (25/1.270ste) onverdeeld aandeel in het appartementsrecht, recht gevende op het uitsluitend gebruik van:

- vierenvijftig (54) woningen met toebehoren op nivo 2 en nivo 4 plaatselijk bekend De Kranshof 2 tot en met 52 (even nummers) te 4005 DC Tiel en 106 tot en met 160 (even nummers) te 4005 DD Tiel;

- vierenvijftig (54) bergingen op nivo 0 en nivo 1 behorende bij de woningen plaatselijk bekend De Kranshof 2 tot en met 52 (even nummers) en 106 tot en met 160 (even nummers) te Tiel; kadastraal bekend gemeente Tiel sectie C nummer 7900 A-2; uitmakende het honderd vierendertig/zeshonderddrieënzestigste (134/663ste) onverdeeld aandeel in het te bouwen appartementen gebouw met ondergrondse stallinggarages en grond plaatselijk bekend als De Kranshof 2 tot en met 304 (even nummers) te Tiel, kadastraal bekend gemeente Tiel sectie C nummers:

- 7870, groot negenenzestig are en zeven centiare (69 a en 7 ca);
- 7875, groot vijf are en zeven centiare (5 a en 7 ca);
- 7892, groot achtenvijftig are en vijftig centiare (58 a en 50 ca);

50. het appartementsrecht, recht gevende op het uitsluitend gebruik van de woning met terras en toebehoren op nivo 4, plaatselijk bekend De Kranshof 114 te 4005 DD Tiel, kadastraal bekend gemeente Tiel sectie C nummer 7900 A-153;

uitmakende het twintig/eenduizend tweehonderdzeventigste (20/1.270ste) onverdeeld aandeel in het appartementsrecht, recht gevende op het uitsluitend gebruik van:

- vierenvijftig (54) woningen met toebehoren op nivo 2 en nivo 4 plaatselijk bekend De Kranshof 2 tot en met 52 (even nummers) te 4005 DC Tiel en 106 tot en met 160 (even nummers) te 4005 DD Tiel;
- vierenvijftig (54) bergingen op nivo 0 en nivo 1 behorende bij de woningen plaatselijk bekend De Kranshof 2 tot en met 52 (even nummers) en 106 tot en met 160 (even nummers) te Tiel;

kadastraal bekend gemeente Tiel sectie C nummer 7900 A-2; uitmakende het honderd vierendertig/zeshonderddrieënzestigste (134/663ste) onverdeeld aandeel in het te bouwen appartementen gebouw met ondergrondse stallinggarages en grond plaatselijk bekend als De Kranshof 2 tot en met 304 (even nummers) te Tiel, kadastraal bekend gemeente Tiel sectie C nummers:

- 7870, groot negenenzestig are en zeven centiare (69 a en 7 ca);
- 7875, groot vijf are en zeven centiare (5 a en 7 ca);
- 7892, groot achtenvijftig are en vijftig centiare (58 a en 50 ca);

51. het appartementsrecht, recht gevende op het uitsluitend gebruik van de woning met terras en toebehoren op nivo 4, plaatselijk bekend De Kranshof 112 te 4005 DD Tiel, kadastraal bekend gemeente Tiel sectie C nummer 7900 A-154;

Kadaster

Vervolgblad Hyp. 3 en 4

uitmakende het twintig/eenduizend tweehonderdzeventigste (20/1.270ste) onverdeeld aandeel in het appartementsrecht, recht gevende op het uitsluitend gebruik van:

- vierenvijftig (54) woningen met toebehoren op nivo 2 en nivo 4 plaatselijk bekend De Kranshof 2 tot en met 52 (even nummers) te 4005 DC Tiel en 106 tot en met 160 (even nummers) te 4005 DD Tiel;

- vierenvijftig (54) bergingen op nivo 0 en nivo 1 behorende bij de woningen plaatselijk bekend De Kranshof 2 tot en met 52 (even nummers) en 106 tot en met 160 (even nummers) te Tiel;

kadastraal bekend gemeente Tiel sectie C nummer 7900 A-2;

uitmakende het honderd vierendertig/zeshonderddrieënzestigste (134/663ste) onverdeeld aandeel in het te bouwen appartementen gebouw met ondergrondse stallinggarages en grond plaatselijk bekend als De Kranshof 2 tot en met 304 (even nummers) te Tiel, kadastraal bekend gemeente Tiel sectie C nummers:

- 7870, groot negenenzestig are en zeven centiare (69 a en 7 ca);
- 7875, groot vijf are en zeven centiare (5 a en 7 ca);
- 7892, groot achtenvijftig are en vijftig centiare (58 a en 50 ca);

52. het appartementsrecht, recht gevende op het uitsluitend gebruik van de woning met terras en toebehoren op nivo 4, plaatselijk bekend De Kranshof 110 te 4005 DD Tiel, kadastraal bekend gemeente Tiel sectie C nummer 7900 A-155;

uitmakende het twintig/eenduizend tweehonderdzeventigste (20/1.270ste) onverdeeld aandeel in het appartementsrecht, recht gevende op het uitsluitend gebruik van:

- vierenvijftig (54) woningen met toebehoren op nivo 2 en nivo 4 plaatselijk bekend De Kranshof 2 tot en met 52 (even nummers) te 4005 DC Tiel en 106 tot en met 160 (even nummers) te 4005 DD Tiel;

- vierenvijftig (54) bergingen op nivo 0 en nivo 1 behorende bij de woningen plaatselijk bekend De Kranshof 2 tot en met 52 (even nummers) en 106 tot en met 160 (even nummers) te Tiel;

kadastraal bekend gemeente Tiel sectie C nummer 7900 A-2;

uitmakende het honderd vierendertig/zeshonderddrieënzestigste (134/663ste) onverdeeld aandeel in het te bouwen appartementen gebouw met ondergrondse stallinggarages en grond plaatselijk bekend als De Kranshof 2 tot en met 304 (even nummers) te Tiel, kadastraal bekend gemeente Tiel sectie C nummers:

- 7870, groot negenenzestig are en zeven centiare (69 a en 7 ca);
- 7875, groot vijf are en zeven centiare (5 a en 7 ca);
- 7892, groot achtenvijftig are en vijftig centiare (58 a en 50 ca);

53. het appartementsrecht, recht gevende op het uitsluitend gebruik van de woning met terras en toebehoren op nivo 4, plaatselijk bekend De Kranshof 108 te 4005 DD Tiel, kadastraal bekend gemeente Tiel sectie C nummer 7900 A-156;

uitmakende het twintig/eenduizend tweehonderdzeventigste (20/1.270ste) onverdeeld aandeel in het appartementsrecht, recht gevende op het uitsluitend gebruik van:

- vierenvijftig (54) woningen met toebehoren op nivo 2 en nivo 4 plaatselijk bekend De Kranshof 2 tot en met 52 (even nummers) te 4005 DC Tiel en 106 tot en met 160 (even nummers) te 4005 DD Tiel;
- vierenvijftig (54) bergingen op nivo 0 en nivo 1 behorende bij de woningen plaatselijk bekend De Kranshof 2 tot en met 52 (even nummers) en 106 tot en met 160 (even nummers) te Tiel;

kadastraal bekend gemeente Tiel sectie C nummer 7900 A-2; uitmakende het honderd vierendertig/zeshonderddrieënzestigste (134/663ste) onverdeeld aandeel in het te bouwen appartementen gebouw met ondergrondse stallinggarages en grond plaatselijk bekend als De Kranshof 2 tot en met 304 (even nummers) te Tiel, kadastraal bekend gemeente Tiel sectie C nummers:

- 7870, groot negeneenzestig are en zeven centiare (69 a en 7 ca);
- 7875, groot vijf are en zeven centiare (5 a en 7 ca);
- 7892, groot achtenvijftig are en vijftig centiare (58 a en 50 ca);

54. het appartementsrecht, recht gevende op het uitsluitend gebruik van de woning met terras en toebehoren op nivo 4, plaatselijk bekend De Kranshof 106 te 4005 DD Tiel, kadastraal bekend gemeente Tiel sectie C nummer 7900 A-157;

uitmakende het vijfentwintig/eenduizend tweehonderdzeventigste (25/1.270ste) onverdeeld aandeel in het appartementsrecht, recht gevende op het uitsluitend gebruik van:

- vierenvijftig (54) woningen met toebehoren op nivo 2 en nivo 4 plaatselijk bekend De Kranshof 2 tot en met 52 (even nummers) te 4005 DC Tiel en 106 tot en met 160 (even nummers) te 4005 DD Tiel;
- vierenvijftig (54) bergingen op nivo 0 en nivo 1 behorende bij de woningen plaatselijk bekend De Kranshof 2 tot en met 52 (even nummers) en 106 tot en met 160 (even nummers) te Tiel;

kadastraal bekend gemeente Tiel sectie C nummer 7900 A-2; uitmakende het honderd vierendertig/zeshonderddrieënzestigste (134/663ste) onverdeeld aandeel in het te bouwen appartementen gebouw met ondergrondse stallinggarages en grond plaatselijk

Kadaster

Vervolgblad Hyp. 3 en 4

bekend als De Kranshof 2 tot en met 304 (even nummers) te Tiel, kadastraal bekend gemeente Tiel sectie C nummers:

- 7870, groot negenezestig are en zeven centiare (69 a en 7 ca);
- 7875, groot vijf are en zeven centiare (5 a en 7 ca);
- 7892, groot achtenvijftig are en vijftig centiare (58 a en 50 ca);

55. het appartementsrecht, recht gevende op het uitsluitend gebruik van de berging behorende bij één van de woningen plaatselijk bekend De Kranshof 2 tot en met 52 (even nummers) te 4005 DC Tiel en 106 tot en met 160 (even nummers) te 4005 DD Tiel, kadastraal bekend gemeente Tiel sectie C nummer 7900 A-158;

uitmakende het één/eenduizend tweehonderdzeventigste (1/1.270ste) onverdeeld aandeel in het appartementsrecht, recht gevende op het uitsluitend gebruik van:

- vierenvijftig (54) woningen met toebehoren op nivo 2 en nivo 4 plaatselijk bekend De Kranshof 2 tot en met 52 (even nummers) te 4005 DC Tiel en 106 tot en met 160 (even nummers) te 4005 DD Tiel;
- vierenvijftig (54) bergingen op nivo 0 en nivo 1 behorende bij de woningen plaatselijk bekend De Kranshof 2 tot en met 52 (even nummers) en 106 tot en met 160 (even nummers) te Tiel;

kadastraal bekend gemeente Tiel sectie C nummer 7900 A-2; uitmakende het honderd vierendertig/zeshonderddrieënzestigste (134/663ste) onverdeeld aandeel in het te bouwen appartementen gebouw met ondergrondse stallinggarages en grond plaatselijk bekend als De Kranshof 2 tot en met 304 (even nummers) te Tiel, kadastraal bekend gemeente Tiel sectie C nummers:

- 7870, groot negenezestig are en zeven centiare (69 a en 7 ca);
- 7875, groot vijf are en zeven centiare (5 a en 7 ca);
- 7892, groot achtenvijftig are en vijftig centiare (58 a en 50 ca);

56. het appartementsrecht, recht gevende op het uitsluitend gebruik van de berging behorende bij één van de woningen plaatselijk bekend De Kranshof 2 tot en met 52 (even nummers) te 4005 DC Tiel en 106 tot en met 160 (even nummers) te 4005 DD Tiel, kadastraal bekend gemeente Tiel sectie C nummer 7900 A-159;

uitmakende het één/eenduizend tweehonderdzeventigste (1/1.270ste) onverdeeld aandeel in het appartementsrecht, recht gevende op het uitsluitend gebruik van:

- vierenvijftig (54) woningen met toebehoren op nivo 2 en nivo 4 plaatselijk bekend De Kranshof 2 tot en met 52 (even nummers) te 4005 DC Tiel en 106 tot en met 160 (even nummers) te 4005 DD Tiel;

- vierenvijftig (54) bergingen op nivo 0 en nivo 1 behorende bij de woningen plaatselijk bekend De Kranshof 2 tot en met 52 (even nummers) en 106 tot en met 160 (even nummers) te Tiel; kadastraal bekend gemeente Tiel sectie C nummer 7900 A-2; uitmakende het honderd vierendertig/zeshonderddrieënzestigste (134/663ste) onverdeeld aandeel in het te bouwen appartementen gebouw met ondergrondse stallinggarages en grond plaatselijk bekend als De Kranshof 2 tot en met 304 (even nummers) te Tiel, kadastraal bekend gemeente Tiel sectie C nummers:
 - 7870, groot negenenzestig are en zeven centiare (69 a en 7 ca);
 - 7875, groot vijf are en zeven centiare (5 a en 7 ca);
 - 7892, groot achtenvijftig are en vijftig centiare (58 a en 50 ca);
- 57. **het appartementsrecht, recht gevende op het uitsluitend gebruik van de berging behorende bij één van de woningen plaatselijk bekend De Kranshof 2 tot en met 52 (even nummers) te 4005 DC Tiel en 106 tot en met 160 (even nummers) te 4005 DD Tiel, kadastraal bekend gemeente Tiel sectie C nummer 7900 A-160;** uitmakende het één/eenduizend tweehonderdzeventigste (1/1.270ste) onverdeeld aandeel in het appartementsrecht, recht gevende op het uitsluitend gebruik van:
 - vierenvijftig (54) woningen met toebehoren op nivo 2 en nivo 4 plaatselijk bekend De Kranshof 2 tot en met 52 (even nummers) te 4005 DC Tiel en 106 tot en met 160 (even nummers) te 4005 DD Tiel;
 - vierenvijftig (54) bergingen op nivo 0 en nivo 1 behorende bij de woningen plaatselijk bekend De Kranshof 2 tot en met 52 (even nummers) en 106 tot en met 160 (even nummers) te Tiel; kadastraal bekend gemeente Tiel sectie C nummer 7900 A-2; uitmakende het honderd vierendertig/zeshonderddrieënzestigste (134/663ste) onverdeeld aandeel in het te bouwen appartementen gebouw met ondergrondse stallinggarages en grond plaatselijk bekend als De Kranshof 2 tot en met 304 (even nummers) te Tiel, kadastraal bekend gemeente Tiel sectie C nummers:
 - 7870, groot negenenzestig are en zeven centiare (69 a en 7 ca);
 - 7875, groot vijf are en zeven centiare (5 a en 7 ca);
 - 7892, groot achtenvijftig are en vijftig centiare (58 a en 50 ca);
- 58. **het appartementsrecht, recht gevende op het uitsluitend gebruik van de berging behorende bij één van de woningen plaatselijk bekend De Kranshof 2 tot en met 52 (even nummers) te 4005 DC Tiel en 106 tot en met 160 (even nummers) te 4005 DD Tiel, kadastraal bekend gemeente Tiel sectie C nummer 7900 A-161;**

Kadaster

Vervolgblad Hyp. 3 en 4

uitmakende het één/eenduizend tweehonderdzeventigste (1/1.270ste) onverdeeld aandeel in het appartementsrecht, recht gevende op het uitsluitend gebruik van:

- vierenvijftig (54) woningen met toebehoren op nivo 2 en nivo 4 plaatselijk bekend De Kranshof 2 tot en met 52 (even nummers) te 4005 DC Tiel en 106 tot en met 160 (even nummers) te 4005 DD Tiel;
- vierenvijftig (54) bergingen op nivo 0 en nivo 1 behorende bij de woningen plaatselijk bekend De Kranshof 2 tot en met 52 (even nummers) en 106 tot en met 160 (even nummers) te Tiel;

kadastraal bekend gemeente Tiel sectie C nummer 7900 A-2; uitmakende het honderd vierendertig/zeshonderddrieënzestigste (134/663ste) onverdeeld aandeel in het te bouwen appartementen gebouw met ondergrondse stallinggarages en grond plaatselijk bekend als De Kranshof 2 tot en met 304 (even nummers) te Tiel, kadastraal bekend gemeente Tiel sectie C nummers:

- 7870, groot negenenzestig are en zeven centiare (69 a en 7 ca);
- 7875, groot vijf are en zeven centiare (5 a en 7 ca);
- 7892, groot achtenvijftig are en vijftig centiare (58 a en 50 ca);

59. het appartementsrecht, recht gevende op het uitsluitend gebruik van de berging behorende bij één van de woningen plaatselijk bekend De Kranshof 2 tot en met 52 (even nummers) te 4005 DC Tiel en 106 tot en met 160 (even nummers) te 4005 DD Tiel, kadastraal bekend gemeente Tiel sectie C nummer 7900 A-162;

uitmakende het één/eenduizend tweehonderdzeventigste (1/1.270ste) onverdeeld aandeel in het appartementsrecht, recht gevende op het uitsluitend gebruik van:

- vierenvijftig (54) woningen met toebehoren op nivo 2 en nivo 4 plaatselijk bekend De Kranshof 2 tot en met 52 (even nummers) te 4005 DC Tiel en 106 tot en met 160 (even nummers) te 4005 DD Tiel;
- vierenvijftig (54) bergingen op nivo 0 en nivo 1 behorende bij de woningen plaatselijk bekend De Kranshof 2 tot en met 52 (even nummers) en 106 tot en met 160 (even nummers) te Tiel;

kadastraal bekend gemeente Tiel sectie C nummer 7900 A-2; uitmakende het honderd vierendertig/zeshonderddrieënzestigste (134/663ste) onverdeeld aandeel in het te bouwen appartementen gebouw met ondergrondse stallinggarages en grond plaatselijk bekend als De Kranshof 2 tot en met 304 (even nummers) te Tiel, kadastraal bekend gemeente Tiel sectie C nummers:

- 7870, groot negenenzestig are en zeven centiare (69 a en 7 ca);
- 7875, groot vijf are en zeven centiare (5 a en 7 ca);

- 7892, groot achtenvijftig are en vijftig centiare (58 a en 50 ca);
60. **het appartementsrecht, recht gevende op het uitsluitend gebruik van de berging behorende bij één van de woningen plaatselijk bekend De Kranshof 2 tot en met 52 (even nummers) te 4005 DC Tiel en 106 tot en met 160 (even nummers) te 4005 DD Tiel, kadastraal bekend gemeente Tiel sectie C nummer 7900 A-163;**
uitmakende het één/eenduizend tweehonderdzeventigste (1/1.270ste) onverdeeld aandeel in het appartementsrecht, recht gevende op het uitsluitend gebruik van:
- vierenvijftig (54) woningen met toebehoren op nivo 2 en nivo 4 plaatselijk bekend De Kranshof 2 tot en met 52 (even nummers) te 4005 DC Tiel en 106 tot en met 160 (even nummers) te 4005 DD Tiel;
 - vierenvijftig (54) bergingen op nivo 0 en nivo 1 behorende bij de woningen plaatselijk bekend De Kranshof 2 tot en met 52 (even nummers) en 106 tot en met 160 (even nummers) te Tiel; kadastraal bekend gemeente Tiel sectie C nummer 7900 A-2; uitmakende het honderd vierendertig/zeshonderddrieënzestigste (134/663ste) onverdeeld aandeel in het te bouwen appartementen gebouw met ondergrondse stallinggarages en grond plaatselijk bekend als De Kranshof 2 tot en met 304 (even nummers) te Tiel, kadastraal bekend gemeente Tiel sectie C nummers:
 - 7870, groot negenenzestig are en zeven centiare (69 a en 7 ca);
 - 7875, groot vijf are en zeven centiare (5 a en 7 ca);
 - 7892, groot achtenvijftig are en vijftig centiare (58 a en 50 ca);
61. **het appartementsrecht, recht gevende op het uitsluitend gebruik van de berging behorende bij één van de woningen plaatselijk bekend De Kranshof 2 tot en met 52 (even nummers) te 4005 DC Tiel en 106 tot en met 160 (even nummers) te 4005 DD Tiel, kadastraal bekend gemeente Tiel sectie C nummer 7900 A-164;**
uitmakende het één/eenduizend tweehonderdzeventigste (1/1.270ste) onverdeeld aandeel in het appartementsrecht, recht gevende op het uitsluitend gebruik van:
- vierenvijftig (54) woningen met toebehoren op nivo 2 en nivo 4 plaatselijk bekend De Kranshof 2 tot en met 52 (even nummers) te 4005 DC Tiel en 106 tot en met 160 (even nummers) te 4005 DD Tiel;
 - vierenvijftig (54) bergingen op nivo 0 en nivo 1 behorende bij de woningen plaatselijk bekend De Kranshof 2 tot en met 52 (even nummers) en 106 tot en met 160 (even nummers) te Tiel; kadastraal bekend gemeente Tiel sectie C nummer 7900 A-2;

Kadaster

Vervolgblad Hyp. 3 en 4

uitmakende het honderd vierendertig/zeshonderddrieënzestigste (134/663ste) onverdeeld aandeel in het te bouwen appartementen gebouw met ondergrondse stallinggarages en grond plaatselijk bekend als De Kranshof 2 tot en met 304 (even nummers) te Tiel, kadastraal bekend gemeente Tiel sectie C nummers:

- 7870, groot negenenzestig are en zeven centiare (69 a en 7 ca);
- 7875, groot vijf are en zeven centiare (5 a en 7 ca);
- 7892, groot achtenvijftig are en vijftig centiare (58 a en 50 ca);

62. het appartementsrecht, recht gevende op het uitsluitend gebruik van de berging behorende bij één van de woningen plaatselijk bekend De Kranshof 2 tot en met 52 (even nummers) te 4005 DC Tiel en 106 tot en met 160 (even nummers) te 4005 DD Tiel, kadastraal bekend gemeente Tiel sectie C nummer 7900 A-165;

uitmakende het één/eenduizend tweehonderdzeventigste (1/1.270ste) onverdeeld aandeel in het appartementsrecht, recht gevende op het uitsluitend gebruik van:

- vierenvijftig (54) woningen met toebehoren op nivo 2 en nivo 4 plaatselijk bekend De Kranshof 2 tot en met 52 (even nummers) te 4005 DC Tiel en 106 tot en met 160 (even nummers) te 4005 DD Tiel;
- vierenvijftig (54) bergingen op nivo 0 en nivo 1 behorende bij de woningen plaatselijk bekend De Kranshof 2 tot en met 52 (even nummers) en 106 tot en met 160 (even nummers) te Tiel;

kadastraal bekend gemeente Tiel sectie C nummer 7900 A-2;

uitmakende het honderd vierendertig/zeshonderddrieënzestigste (134/663ste) onverdeeld aandeel in het te bouwen appartementen gebouw met ondergrondse stallinggarages en grond plaatselijk bekend als De Kranshof 2 tot en met 304 (even nummers) te Tiel, kadastraal bekend gemeente Tiel sectie C nummers:

- 7870, groot negenenzestig are en zeven centiare (69 a en 7 ca);
- 7875, groot vijf are en zeven centiare (5 a en 7 ca);
- 7892, groot achtenvijftig are en vijftig centiare (58 a en 50 ca);

63. het appartementsrecht, recht gevende op het uitsluitend gebruik van de berging behorende bij één van de woningen plaatselijk bekend De Kranshof 2 tot en met 52 (even nummers) te 4005 DC Tiel en 106 tot en met 160 (even nummers) te 4005 DD Tiel, kadastraal bekend gemeente Tiel sectie C nummer 7900 A-166;

uitmakende het één/eenduizend tweehonderdzeventigste (1/1.270ste) onverdeeld aandeel in het appartementsrecht, recht gevende op het uitsluitend gebruik van:

- vierenvijftig (54) woningen met toebehoren op nivo 2 en nivo 4 plaatselijk bekend De Kranshof 2 tot en met 52 (even nummers) te 4005 DC Tiel en 106 tot en met 160 (even nummers) te 4005 DD Tiel;
- vierenvijftig (54) bergingen op nivo 0 en nivo 1 behorende bij de woningen plaatselijk bekend De Kranshof 2 tot en met 52 (even nummers) en 106 tot en met 160 (even nummers) te Tiel; kadastraal bekend gemeente Tiel sectie C nummer 7900 A-2; uitmakende het honderd vierendertig/zeshonderddrieënzestigste (134/663ste) onverdeeld aandeel in het te bouwen appartementen gebouw met ondergrondse stallinggarages en grond plaatselijk bekend als De Kranshof 2 tot en met 304 (even nummers) te Tiel, kadastraal bekend gemeente Tiel sectie C nummers:
 - 7870, groot negenenzestig are en zeven centiare (69 a en 7 ca);
 - 7875, groot vijf are en zeven centiare (5 a en 7 ca);
 - 7892, groot achtenvijftig are en vijftig centiare (58 a en 50 ca);

64. het appartementsrecht, recht gevende op het uitsluitend gebruik van de berging behorende bij één van de woningen plaatselijk bekend De Kranshof 2 tot en met 52 (even nummers) te 4005 DC Tiel en 106 tot en met 160 (even nummers) te 4005 DD Tiel, kadastraal bekend gemeente Tiel sectie C nummer 7900 A-167;

uitmakende het één/eenduizend tweehonderdzeventigste (1/1.270ste) onverdeeld aandeel in het appartementsrecht, recht gevende op het uitsluitend gebruik van:

- vierenvijftig (54) woningen met toebehoren op nivo 2 en nivo 4 plaatselijk bekend De Kranshof 2 tot en met 52 (even nummers) te 4005 DC Tiel en 106 tot en met 160 (even nummers) te 4005 DD Tiel;
- vierenvijftig (54) bergingen op nivo 0 en nivo 1 behorende bij de woningen plaatselijk bekend De Kranshof 2 tot en met 52 (even nummers) en 106 tot en met 160 (even nummers) te Tiel; kadastraal bekend gemeente Tiel sectie C nummer 7900 A-2; uitmakende het honderd vierendertig/zeshonderddrieënzestigste (134/663ste) onverdeeld aandeel in het te bouwen appartementen gebouw met ondergrondse stallinggarages en grond plaatselijk bekend als De Kranshof 2 tot en met 304 (even nummers) te Tiel, kadastraal bekend gemeente Tiel sectie C nummers:
 - 7870, groot negenenzestig are en zeven centiare (69 a en 7 ca);
 - 7875, groot vijf are en zeven centiare (5 a en 7 ca);
 - 7892, groot achtenvijftig are en vijftig centiare (58 a en 50 ca);

65. het appartementsrecht, recht gevende op het uitsluitend gebruik van de berging behorende bij één van de woningen

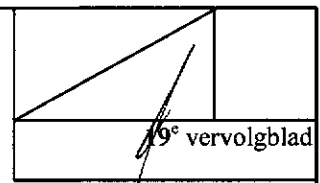

19° vervolgblad

Kadaster

Vervolgblad Hyp. 3 en 4

plaatselijk bekend De Kranshof 2 tot en met 52 (even nummers) te 4005 DC Tiel en 106 tot en met 160 (even nummers) te 4005 DD Tiel, kadastraal bekend gemeente Tiel sectie C nummer 7900 A-168;

uitmakende het één/eenduizend tweehonderdzeventigste (1/1.270ste) onverdeeld aandeel in het appartementsrecht, recht gevende op het uitsluitend gebruik van:

- vierenvijftig (54) woningen met toebehoren op nivo 2 en nivo 4 plaatselijk bekend De Kranshof 2 tot en met 52 (even nummers) te 4005 DC Tiel en 106 tot en met 160 (even nummers) te 4005 DD Tiel;
- vierenvijftig (54) bergingen op nivo 0 en nivo 1 behorende bij de woningen plaatselijk bekend De Kranshof 2 tot en met 52 (even nummers) en 106 tot en met 160 (even nummers) te Tiel;

kadastraal bekend gemeente Tiel sectie C nummer 7900 A-2; uitmakende het honderd vierendertig/zeshonderddrieënzestigste (134/663ste) onverdeeld aandeel in het te bouwen appartementen gebouw met ondergrondse stallinggarages en grond plaatselijk bekend als De Kranshof 2 tot en met 304 (even nummers) te Tiel, kadastraal bekend gemeente Tiel sectie C nummers:

- 7870, groot negenenzestig are en zeven centiare (69 a en 7 ca);
- 7875, groot vijf are en zeven centiare (5 a en 7 ca);
- 7892, groot achtenvijftig are en vijftig centiare (58 a en 50 ca);

66. het appartementsrecht, recht gevende op het uitsluitend gebruik van de berging behorende bij één van de woningen plaatselijk bekend De Kranshof 2 tot en met 52 (even nummers) te 4005 DC Tiel en 106 tot en met 160 (even nummers) te 4005 DD Tiel, kadastraal bekend gemeente Tiel sectie C nummer 7900 A-169;

uitmakende het één/eenduizend tweehonderdzeventigste (1/1.270ste) onverdeeld aandeel in het appartementsrecht, recht gevende op het uitsluitend gebruik van:

- vierenvijftig (54) woningen met toebehoren op nivo 2 en nivo 4 plaatselijk bekend De Kranshof 2 tot en met 52 (even nummers) te 4005 DC Tiel en 106 tot en met 160 (even nummers) te 4005 DD Tiel;
- vierenvijftig (54) bergingen op nivo 0 en nivo 1 behorende bij de woningen plaatselijk bekend De Kranshof 2 tot en met 52 (even nummers) en 106 tot en met 160 (even nummers) te Tiel;

kadastraal bekend gemeente Tiel sectie C nummer 7900 A-2; uitmakende het honderd vierendertig/zeshonderddrieënzestigste (134/663ste) onverdeeld aandeel in het te bouwen appartementen gebouw met ondergrondse stallinggarages en grond plaatselijk

bekend als De Kranshof 2 tot en met 304 (even nummers) te Tiel, kadastraal bekend gemeente Tiel sectie C nummers:

- 7870, groot negenenzestig are en zeven centiare (69 a en 7 ca);
- 7875, groot vijf are en zeven centiare (5 a en 7 ca);
- 7892, groot achtenvijftig are en vijftig centiare (58 a en 50 ca);

67. het appartementsrecht, recht gevende op het uitsluitend gebruik van de berging behorende bij één van de woningen plaatselijk bekend De Kranshof 2 tot en met 52 (even nummers) te 4005 DC Tiel en 106 tot en met 160 (even nummers) te 4005 DD Tiel, kadastraal bekend gemeente Tiel sectie C nummer 7900 A-170;

uitmakende het één/eenduizend tweehonderdzeventigste (1/1.270ste) onverdeeld aandeel in het appartementsrecht, recht gevende op het uitsluitend gebruik van:

- vierenvijftig (54) woningen met toebehoren op nivo 2 en nivo 4 plaatselijk bekend De Kranshof 2 tot en met 52 (even nummers) te 4005 DC Tiel en 106 tot en met 160 (even nummers) te 4005 DD Tiel;
- vierenvijftig (54) bergingen op nivo 0 en nivo 1 behorende bij de woningen plaatselijk bekend De Kranshof 2 tot en met 52 (even nummers) en 106 tot en met 160 (even nummers) te Tiel;

kadastraal bekend gemeente Tiel sectie C nummer 7900 A-2;

uitmakende het honderd vierendertig/zeshonderddrieënzestigste (134/663ste) onverdeeld aandeel in het te bouwen appartementen gebouw met ondergrondse stallinggarages en grond plaatselijk bekend als De Kranshof 2 tot en met 304 (even nummers) te Tiel, kadastraal bekend gemeente Tiel sectie C nummers:

- 7870, groot negenenzestig are en zeven centiare (69 a en 7 ca);
- 7875, groot vijf are en zeven centiare (5 a en 7 ca);
- 7892, groot achtenvijftig are en vijftig centiare (58 a en 50 ca);

68. het appartementsrecht, recht gevende op het uitsluitend gebruik van de berging behorende bij één van de woningen plaatselijk bekend De Kranshof 2 tot en met 52 (even nummers) te 4005 DC Tiel en 106 tot en met 160 (even nummers) te 4005 DD Tiel, kadastraal bekend gemeente Tiel sectie C nummer 7900 A-171;

uitmakende het één/eenduizend tweehonderdzeventigste (1/1.270ste) onverdeeld aandeel in het appartementsrecht, recht gevende op het uitsluitend gebruik van:

- vierenvijftig (54) woningen met toebehoren op nivo 2 en nivo 4 plaatselijk bekend De Kranshof 2 tot en met 52 (even nummers) te 4005 DC Tiel en 106 tot en met 160 (even nummers) te 4005 DD Tiel;

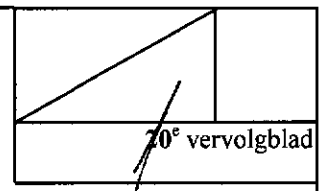

Kadaster

Vervolgblad Hyp. 3 en 4

- vierenvijftig (54) bergingen op nivo 0 en nivo 1 behorende bij de woningen plaatselijk bekend De Kranshof 2 tot en met 52 (even nummers) en 106 tot en met 160 (even nummers) te Tiel; kadastraal bekend gemeente Tiel sectie C nummer 7900 A-2; uitmakende het honderd vierendertig/zeshonderddrieënzestigste (134/663ste) onverdeeld aandeel in het te bouwen appartementen gebouw met ondergrondse stallinggarages en grond plaatselijk bekend als De Kranshof 2 tot en met 304 (even nummers) te Tiel, kadastraal bekend gemeente Tiel sectie C nummers:
 - 7870, groot negenenzestig are en zeven centiare (69 a en 7 ca);
 - 7875, groot vijf are en zeven centiare (5 a en 7 ca);
 - 7892, groot achtenvijftig are en vijftig centiare (58 a en 50 ca);
- 69. **het appartementsrecht, recht gevende op het uitsluitend gebruik van de berging behorende bij één van de woningen plaatselijk bekend De Kranshof 2 tot en met 52 (even nummers) te 4005 DC Tiel en 106 tot en met 160 (even nummers) te 4005 DD Tiel, kadastraal bekend gemeente Tiel sectie C nummer 7900 A-172;** uitmakende het één/eenduizend tweehonderdzeventigste (1/1.270ste) onverdeeld aandeel in het appartementsrecht, recht gevende op het uitsluitend gebruik van:
 - vierenvijftig (54) woningen met toebehoren op nivo 2 en nivo 4 plaatselijk bekend De Kranshof 2 tot en met 52 (even nummers) te 4005 DC Tiel en 106 tot en met 160 (even nummers) te 4005 DD Tiel;
 - vierenvijftig (54) bergingen op nivo 0 en nivo 1 behorende bij de woningen plaatselijk bekend De Kranshof 2 tot en met 52 (even nummers) en 106 tot en met 160 (even nummers) te Tiel; kadastraal bekend gemeente Tiel sectie C nummer 7900 A-2; uitmakende het honderd vierendertig/zeshonderddrieënzestigste (134/663ste) onverdeeld aandeel in het te bouwen appartementen gebouw met ondergrondse stallinggarages en grond plaatselijk bekend als De Kranshof 2 tot en met 304 (even nummers) te Tiel, kadastraal bekend gemeente Tiel sectie C nummers:
 - 7870, groot negenenzestig are en zeven centiare (69 a en 7 ca);
 - 7875, groot vijf are en zeven centiare (5 a en 7 ca);
 - 7892, groot achtenvijftig are en vijftig centiare (58 a en 50 ca);
- 70. **het appartementsrecht, recht gevende op het uitsluitend gebruik van de berging behorende bij één van de woningen plaatselijk bekend De Kranshof 2 tot en met 52 (even nummers) te 4005 DC Tiel en 106 tot en met 160 (even nummers) te 4005 DD Tiel, kadastraal bekend gemeente Tiel sectie C nummer 7900 A-173;**

uitmakende het één/eenduizend tweehonderdzeventigste (1/1.270ste) onverdeeld aandeel in het appartementsrecht, recht gevende op het uitsluitend gebruik van:

- vierenvijftig (54) woningen met toebehoren op nivo 2 en nivo 4 plaatselijk bekend De Kranshof 2 tot en met 52 (even nummers) te 4005 DC Tiel en 106 tot en met 160 (even nummers) te 4005 DD Tiel;
 - vierenvijftig (54) bergingen op nivo 0 en nivo 1 behorende bij de woningen plaatselijk bekend De Kranshof 2 tot en met 52 (even nummers) en 106 tot en met 160 (even nummers) te Tiel;
- kadastraal bekend gemeente Tiel sectie C nummer 7900 A-2;

uitmakende het honderd vierendertig/zeshonderddrieënzestigste (134/663ste) onverdeeld aandeel in het te bouwen appartementen gebouw met ondergrondse stallinggarages en grond plaatselijk bekend als De Kranshof 2 tot en met 304 (even nummers) te Tiel, kadastraal bekend gemeente Tiel sectie C nummers:

- 7870, groot negenenzestig are en zeven centiare (69 a en 7 ca);
- 7875, groot vijf are en zeven centiare (5 a en 7 ca);
- 7892, groot achtenvijftig are en vijftig centiare (58 a en 50 ca);

71. het appartementsrecht, recht gevende op het uitsluitend gebruik van de berging behorende bij één van de woningen plaatselijk bekend De Kranshof 2 tot en met 52 (even nummers) te 4005 DC Tiel en 106 tot en met 160 (even nummers) te 4005 DD Tiel, kadastraal bekend gemeente Tiel sectie C nummer 7900 A-174;

uitmakende het één/eenduizend tweehonderdzeventigste (1/1.270ste) onverdeeld aandeel in het appartementsrecht, recht gevende op het uitsluitend gebruik van:

- vierenvijftig (54) woningen met toebehoren op nivo 2 en nivo 4 plaatselijk bekend De Kranshof 2 tot en met 52 (even nummers) te 4005 DC Tiel en 106 tot en met 160 (even nummers) te 4005 DD Tiel;
 - vierenvijftig (54) bergingen op nivo 0 en nivo 1 behorende bij de woningen plaatselijk bekend De Kranshof 2 tot en met 52 (even nummers) en 106 tot en met 160 (even nummers) te Tiel;
- kadastraal bekend gemeente Tiel sectie C nummer 7900 A-2;

uitmakende het honderd vierendertig/zeshonderddrieënzestigste (134/663ste) onverdeeld aandeel in het te bouwen appartementen gebouw met ondergrondse stallinggarages en grond plaatselijk bekend als De Kranshof 2 tot en met 304 (even nummers) te Tiel, kadastraal bekend gemeente Tiel sectie C nummers:

- 7870, groot negenenzestig are en zeven centiare (69 a en 7 ca);
- 7875, groot vijf are en zeven centiare (5 a en 7 ca);

Kadaster

Vervolgblad Hyp. 3 en 4

- 7892, groot achtenvijftig are en vijftig centiare (58 a en 50 ca);
72. **het appartementsrecht, recht gevende op het uitsluitend gebruik van de berging behorende bij één van de woningen plaatselijk bekend De Kranshof 2 tot en met 52 (even nummers) te 4005 DC Tiel en 106 tot en met 160 (even nummers) te 4005 DD Tiel, kadastraal bekend gemeente Tiel sectie C nummer 7900 A-175;**
uitmakende het één/eenduizend tweehonderdzeventigste (1/1.270ste) onverdeeld aandeel in het appartementsrecht, recht gevende op het uitsluitend gebruik van:
- vierenvijftig (54) woningen met toebehoren op nivo 2 en nivo 4 plaatselijk bekend De Kranshof 2 tot en met 52 (even nummers) te 4005 DC Tiel en 106 tot en met 160 (even nummers) te 4005 DD Tiel;
 - vierenvijftig (54) bergingen op nivo 0 en nivo 1 behorende bij de woningen plaatselijk bekend De Kranshof 2 tot en met 52 (even nummers) en 106 tot en met 160 (even nummers) te Tiel; kadastraal bekend gemeente Tiel sectie C nummer 7900 A-2; uitmakende het honderd vierendertig/zeshonderddrieënzestigste (134/663ste) onverdeeld aandeel in het te bouwen appartementen gebouw met ondergrondse stallinggarages en grond plaatselijk bekend als De Kranshof 2 tot en met 304 (even nummers) te Tiel, kadastraal bekend gemeente Tiel sectie C nummers:
 - 7870, groot negenenzestig are en zeven centiare (69 a en 7 ca);
 - 7875, groot vijf are en zeven centiare (5 a en 7 ca);
 - 7892, groot achtenvijftig are en vijftig centiare (58 a en 50 ca);
73. **het appartementsrecht, recht gevende op het uitsluitend gebruik van de berging behorende bij één van de woningen plaatselijk bekend De Kranshof 2 tot en met 52 (even nummers) te 4005 DC Tiel en 106 tot en met 160 (even nummers) te 4005 DD Tiel, kadastraal bekend gemeente Tiel sectie C nummer 7900 A-176;**
uitmakende het één/eenduizend tweehonderdzeventigste (1/1.270ste) onverdeeld aandeel in het appartementsrecht, recht gevende op het uitsluitend gebruik van:
- vierenvijftig (54) woningen met toebehoren op nivo 2 en nivo 4 plaatselijk bekend De Kranshof 2 tot en met 52 (even nummers) te 4005 DC Tiel en 106 tot en met 160 (even nummers) te 4005 DD Tiel;
 - vierenvijftig (54) bergingen op nivo 0 en nivo 1 behorende bij de woningen plaatselijk bekend De Kranshof 2 tot en met 52 (even nummers) en 106 tot en met 160 (even nummers) te Tiel; kadastraal bekend gemeente Tiel sectie C nummer 7900 A-2;

uitmakende het honderd vierendertig/zeshonderddrieënzestigste (134/663ste) onverdeeld aandeel in het te bouwen appartementen gebouw met ondergrondse stallinggarages en grond plaatselijk bekend als De Kranshof 2 tot en met 304 (even nummers) te Tiel, kadastraal bekend gemeente Tiel sectie C nummers:

- 7870, groot negenenzestig are en zeven centiare (69 a en 7 ca);
- 7875, groot vijf are en zeven centiare (5 a en 7 ca);
- 7892, groot achtenvijftig are en vijftig centiare (58 a en 50 ca);

74. **het appartementsrecht, recht gevende op het uitsluitend gebruik van de berging behorende bij één van de woningen plaatselijk bekend De Kranshof 2 tot en met 52 (even nummers) te 4005 DC Tiel en 106 tot en met 160 (even nummers) te 4005 DD Tiel, kadastraal bekend gemeente Tiel sectie C nummer 7900 A-177;**

uitmakende het één/eenduizend tweehonderdzeventigste (1/1.270ste) onverdeeld aandeel in het appartementsrecht, recht gevende op het uitsluitend gebruik van:

- vierenvijftig (54) woningen met toebehoren op nivo 2 en nivo 4 plaatselijk bekend De Kranshof 2 tot en met 52 (even nummers) te 4005 DC Tiel en 106 tot en met 160 (even nummers) te 4005 DD Tiel;
- vierenvijftig (54) bergingen op nivo 0 en nivo 1 behorende bij de woningen plaatselijk bekend De Kranshof 2 tot en met 52 (even nummers) en 106 tot en met 160 (even nummers) te Tiel;

kadastraal bekend gemeente Tiel sectie C nummer 7900 A-2;

uitmakende het honderd vierendertig/zeshonderddrieënzestigste (134/663ste) onverdeeld aandeel in het te bouwen appartementen gebouw met ondergrondse stallinggarages en grond plaatselijk bekend als De Kranshof 2 tot en met 304 (even nummers) te Tiel, kadastraal bekend gemeente Tiel sectie C nummers:

- 7870, groot negenenzestig are en zeven centiare (69 a en 7 ca);
- 7875, groot vijf are en zeven centiare (5 a en 7 ca);
- 7892, groot achtenvijftig are en vijftig centiare (58 a en 50 ca);

75. **het appartementsrecht, recht gevende op het uitsluitend gebruik van de berging behorende bij één van de woningen plaatselijk bekend De Kranshof 2 tot en met 52 (even nummers) te 4005 DC Tiel en 106 tot en met 160 (even nummers) te 4005 DD Tiel, kadastraal bekend gemeente Tiel sectie C nummer 7900 A-178;**

uitmakende het één/eenduizend tweehonderdzeventigste (1/1.270ste) onverdeeld aandeel in het appartementsrecht, recht gevende op het uitsluitend gebruik van:

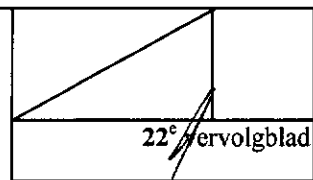

Kadaster

Vervolgblad Hyp. 3 en 4

- vierenvijftig (54) woningen met toebehoren op nivo 2 en nivo 4 plaatselijk bekend De Kranshof 2 tot en met 52 (even nummers) te 4005 DC Tiel en 106 tot en met 160 (even nummers) te 4005 DD Tiel;
 - vierenvijftig (54) bergingen op nivo 0 en nivo 1 behorende bij de woningen plaatselijk bekend De Kranshof 2 tot en met 52 (even nummers) en 106 tot en met 160 (even nummers) te Tiel; kadastraal bekend gemeente Tiel sectie C nummer 7900 A-2; uitmakende het honderd vierendertig/zeshonderddrieënzestigste (134/663ste) onverdeeld aandeel in het te bouwen appartementen gebouw met ondergrondse stallinggarages en grond plaatselijk bekend als De Kranshof 2 tot en met 304 (even nummers) te Tiel, kadastraal bekend gemeente Tiel sectie C nummers:
 - 7870, groot negenenzestig are en zeven centiare (69 a en 7 ca);
 - 7875, groot vijf are en zeven centiare (5 a en 7 ca);
 - 7892, groot achtenvijftig are en vijftig centiare (58 a en 50 ca);
76. **het appartementsrecht, recht gevende op het uitsluitend gebruik van de berging behorende bij één van de woningen plaatselijk bekend De Kranshof 2 tot en met 52 (even nummers) te 4005 DC Tiel en 106 tot en met 160 (even nummers) te 4005 DD Tiel, kadastraal bekend gemeente Tiel sectie C nummer 7900 A-179;** uitmakende het één/eenduizend tweehonderdzeventigste (1/1.270ste) onverdeeld aandeel in het appartementsrecht, recht gevende op het uitsluitend gebruik van:
- vierenvijftig (54) woningen met toebehoren op nivo 2 en nivo 4 plaatselijk bekend De Kranshof 2 tot en met 52 (even nummers) te 4005 DC Tiel en 106 tot en met 160 (even nummers) te 4005 DD Tiel;
 - vierenvijftig (54) bergingen op nivo 0 en nivo 1 behorende bij de woningen plaatselijk bekend De Kranshof 2 tot en met 52 (even nummers) en 106 tot en met 160 (even nummers) te Tiel; kadastraal bekend gemeente Tiel sectie C nummer 7900 A-2; uitmakende het honderd vierendertig/zeshonderddrieënzestigste (134/663ste) onverdeeld aandeel in het te bouwen appartementen gebouw met ondergrondse stallinggarages en grond plaatselijk bekend als De Kranshof 2 tot en met 304 (even nummers) te Tiel, kadastraal bekend gemeente Tiel sectie C nummers:
 - 7870, groot negenenzestig are en zeven centiare (69 a en 7 ca);
 - 7875, groot vijf are en zeven centiare (5 a en 7 ca);
 - 7892, groot achtenvijftig are en vijftig centiare (58 a en 50 ca);
77. **het appartementsrecht, recht gevende op het uitsluitend gebruik van de berging behorende bij één van de woningen**

plaatselijk bekend De Kranshof 2 tot en met 52 (even nummers) te 4005 DC Tiel en 106 tot en met 160 (even nummers) te 4005 DD Tiel, kadastraal bekend gemeente Tiel sectie C nummer 7900 A-180;

uitmakende het één/eenduizend tweehonderdzeventigste (1/1.270ste) onverdeeld aandeel in het appartementsrecht, recht gevende op het uitsluitend gebruik van:

- vierenvijftig (54) woningen met toebehoren op nivo 2 en nivo 4 plaatselijk bekend De Kranshof 2 tot en met 52 (even nummers) te 4005 DC Tiel en 106 tot en met 160 (even nummers) te 4005 DD Tiel;
- vierenvijftig (54) bergingen op nivo 0 en nivo 1 behorende bij de woningen plaatselijk bekend De Kranshof 2 tot en met 52 (even nummers) en 106 tot en met 160 (even nummers) te Tiel;

kadastraal bekend gemeente Tiel sectie C nummer 7900 A-2; uitmakende het honderd vierendertig/zeshonderddrieënzestigste (134/663ste) onverdeeld aandeel in het te bouwen appartementen gebouw met ondergrondse stallinggarages en grond plaatselijk bekend als De Kranshof 2 tot en met 304 (even nummers) te Tiel, kadastraal bekend gemeente Tiel sectie C nummers:

- 7870, groot negenenzestig are en zeven centiare (69 a en 7 ca);
- 7875, groot vijf are en zeven centiare (5 a en 7 ca);
- 7892, groot achtenvijftig are en vijftig centiare (58 a en 50 ca);

78. het appartementsrecht, recht gevende op het uitsluitend gebruik van de berging behorende bij één van de woningen plaatselijk bekend De Kranshof 2 tot en met 52 (even nummers) te 4005 DC Tiel en 106 tot en met 160 (even nummers) te 4005 DD Tiel, kadastraal bekend gemeente Tiel sectie C nummer 7900 A-181;

uitmakende het één/eenduizend tweehonderdzeventigste (1/1.270ste) onverdeeld aandeel in het appartementsrecht, recht gevende op het uitsluitend gebruik van:

- vierenvijftig (54) woningen met toebehoren op nivo 2 en nivo 4 plaatselijk bekend De Kranshof 2 tot en met 52 (even nummers) te 4005 DC Tiel en 106 tot en met 160 (even nummers) te 4005 DD Tiel;
- vierenvijftig (54) bergingen op nivo 0 en nivo 1 behorende bij de woningen plaatselijk bekend De Kranshof 2 tot en met 52 (even nummers) en 106 tot en met 160 (even nummers) te Tiel;

kadastraal bekend gemeente Tiel sectie C nummer 7900 A-2; uitmakende het honderd vierendertig/zeshonderddrieënzestigste (134/663ste) onverdeeld aandeel in het te bouwen appartementen gebouw met ondergrondse stallinggarages en grond plaatselijk

Kadaster

Vervolgblad Hyp. 3 en 4

bekend als De Kranshof 2 tot en met 304 (even nummers) te Tiel, kadastraal bekend gemeente Tiel sectie C nummers:

- 7870, groot negenenzestig are en zeven centiare (69 a en 7 ca);
- 7875, groot vijf are en zeven centiare (5 a en 7 ca);
- 7892, groot achtenvijftig are en vijftig centiare (58 a en 50 ca);

79. het appartementsrecht, recht gevende op het uitsluitend gebruik van de berging behorende bij één van de woningen plaatselijk bekend De Kranshof 2 tot en met 52 (even nummers) te 4005 DC Tiel en 106 tot en met 160 (even nummers) te 4005 DD Tiel, kadastraal bekend gemeente Tiel sectie C nummer 7900 A-182;

uitmakende het één/eenduizend tweehonderdzeventigste (1/1.270ste) onverdeeld aandeel in het appartementsrecht, recht gevende op het uitsluitend gebruik van:

- vierenvijftig (54) woningen met toebehoren op nivo 2 en nivo 4 plaatselijk bekend De Kranshof 2 tot en met 52 (even nummers) te 4005 DC Tiel en 106 tot en met 160 (even nummers) te 4005 DD Tiel;
- vierenvijftig (54) bergingen op nivo 0 en nivo 1 behorende bij de woningen plaatselijk bekend De Kranshof 2 tot en met 52 (even nummers) en 106 tot en met 160 (even nummers) te Tiel;

kadastraal bekend gemeente Tiel sectie C nummer 7900 A-2;

uitmakende het honderd vierendertig/zeshonderddrieënzestigste (134/663ste) onverdeeld aandeel in het te bouwen appartementen gebouw met ondergrondse stallinggarages en grond plaatselijk bekend als De Kranshof 2 tot en met 304 (even nummers) te Tiel, kadastraal bekend gemeente Tiel sectie C nummers:

- 7870, groot negenenzestig are en zeven centiare (69 a en 7 ca);
- 7875, groot vijf are en zeven centiare (5 a en 7 ca);
- 7892, groot achtenvijftig are en vijftig centiare (58 a en 50 ca);

80. het appartementsrecht, recht gevende op het uitsluitend gebruik van de berging behorende bij één van de woningen plaatselijk bekend De Kranshof 2 tot en met 52 (even nummers) te 4005 DC Tiel en 106 tot en met 160 (even nummers) te 4005 DD Tiel, kadastraal bekend gemeente Tiel sectie C nummer 7900 A-183;

uitmakende het één/eenduizend tweehonderdzeventigste (1/1.270ste) onverdeeld aandeel in het appartementsrecht, recht gevende op het uitsluitend gebruik van:

- vierenvijftig (54) woningen met toebehoren op nivo 2 en nivo 4 plaatselijk bekend De Kranshof 2 tot en met 52 (even nummers) te 4005 DC Tiel en 106 tot en met 160 (even nummers) te 4005 DD Tiel;

- vierenvijftig (54) bergingen op nivo 0 en nivo 1 behorende bij de woningen plaatselijk bekend De Kranshof 2 tot en met 52 (even nummers) en 106 tot en met 160 (even nummers) te Tiel; kadastraal bekend gemeente Tiel sectie C nummer 7900 A-2; uitmakende het honderd vierendertig/zeshonderddrieënzestigste (134/663ste) onverdeeld aandeel in het te bouwen appartementen gebouw met ondergrondse stallinggarages en grond plaatselijk bekend als De Kranshof 2 tot en met 304 (even nummers) te Tiel, kadastraal bekend gemeente Tiel sectie C nummers:
 - 7870, groot negenenzestig are en zeven centiare (69 a en 7 ca);
 - 7875, groot vijf are en zeven centiare (5 a en 7 ca);
 - 7892, groot achtenvijftig are en vijftig centiare (58 a en 50 ca);
81. **het appartementsrecht, recht gevende op het uitsluitend gebruik van de berging behorende bij één van de woningen plaatselijk bekend De Kranshof 2 tot en met 52 (even nummers) te 4005 DC Tiel en 106 tot en met 160 (even nummers) te 4005 DD Tiel, kadastraal bekend gemeente Tiel sectie C nummer 7900 A-184;**
 uitmakende het één/eenduizend tweehonderdzeventigste (1/1.270ste) onverdeeld aandeel in het appartementsrecht, recht gevende op het uitsluitend gebruik van:
- vierenvijftig (54) woningen met toebehoren op nivo 2 en nivo 4 plaatselijk bekend De Kranshof 2 tot en met 52 (even nummers) te 4005 DC Tiel en 106 tot en met 160 (even nummers) te 4005 DD Tiel;
 - vierenvijftig (54) bergingen op nivo 0 en nivo 1 behorende bij de woningen plaatselijk bekend De Kranshof 2 tot en met 52 (even nummers) en 106 tot en met 160 (even nummers) te Tiel; kadastraal bekend gemeente Tiel sectie C nummer 7900 A-2; uitmakende het honderd vierendertig/zeshonderddrieënzestigste (134/663ste) onverdeeld aandeel in het te bouwen appartementen gebouw met ondergrondse stallinggarages en grond plaatselijk bekend als De Kranshof 2 tot en met 304 (even nummers) te Tiel, kadastraal bekend gemeente Tiel sectie C nummers:
 - 7870, groot negenenzestig are en zeven centiare (69 a en 7 ca);
 - 7875, groot vijf are en zeven centiare (5 a en 7 ca);
 - 7892, groot achtenvijftig are en vijftig centiare (58 a en 50 ca);
82. **het appartementsrecht, recht gevende op het uitsluitend gebruik van de berging behorende bij één van de woningen plaatselijk bekend De Kranshof 2 tot en met 52 (even nummers) te 4005 DC Tiel en 106 tot en met 160 (even nummers) te 4005 DD Tiel, kadastraal bekend gemeente Tiel sectie C nummer 7900 A-185;**

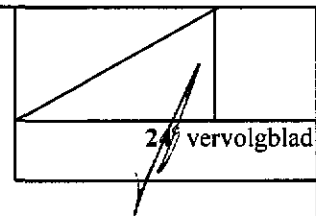

Kadaster

Vervolgblad Hyp. 3 en 4

uitmakende het één/eenduizend tweehonderdzeventigste (1/1.270ste) onverdeeld aandeel in het appartementsrecht, recht gevende op het uitsluitend gebruik van:

- vierenvijftig (54) woningen met toebehoren op nivo 2 en nivo 4 plaatselijk bekend De Kranshof 2 tot en met 52 (even nummers) te 4005 DC Tiel en 106 tot en met 160 (even nummers) te 4005 DD Tiel;
- vierenvijftig (54) bergingen op nivo 0 en nivo 1 behorende bij de woningen plaatselijk bekend De Kranshof 2 tot en met 52 (even nummers) en 106 tot en met 160 (even nummers) te Tiel;

kadastraal bekend gemeente Tiel sectie C nummer 7900 A-2;

uitmakende het honderd vierendertig/zeshonderddrieënzestigste (134/663ste) onverdeeld aandeel in het te bouwen appartementen gebouw met ondergrondse stallinggarages en grond plaatselijk bekend als De Kranshof 2 tot en met 304 (even nummers) te Tiel, kadastraal bekend gemeente Tiel sectie C nummers:

- 7870, groot negenenzestig are en zeven centiare (69 a en 7 ca);
- 7875, groot vijf are en zeven centiare (5 a en 7 ca);
- 7892, groot achtenvijftig are en vijftig centiare (58 a en 50 ca);

83. het appartementsrecht, recht gevende op het uitsluitend gebruik van de berging behorende bij één van de woningen plaatselijk bekend De Kranshof 2 tot en met 52 (even nummers) te 4005 DC Tiel en 106 tot en met 160 (even nummers) te 4005 DD Tiel, kadastraal bekend gemeente Tiel sectie C nummer 7900 A-186;

uitmakende het één/eenduizend tweehonderdzeventigste (1/1.270ste) onverdeeld aandeel in het appartementsrecht, recht gevende op het uitsluitend gebruik van:

- vierenvijftig (54) woningen met toebehoren op nivo 2 en nivo 4 plaatselijk bekend De Kranshof 2 tot en met 52 (even nummers) te 4005 DC Tiel en 106 tot en met 160 (even nummers) te 4005 DD Tiel;
- vierenvijftig (54) bergingen op nivo 0 en nivo 1 behorende bij de woningen plaatselijk bekend De Kranshof 2 tot en met 52 (even nummers) en 106 tot en met 160 (even nummers) te Tiel;

kadastraal bekend gemeente Tiel sectie C nummer 7900 A-2;

uitmakende het honderd vierendertig/zeshonderddrieënzestigste (134/663ste) onverdeeld aandeel in het te bouwen appartementen gebouw met ondergrondse stallinggarages en grond plaatselijk bekend als De Kranshof 2 tot en met 304 (even nummers) te Tiel, kadastraal bekend gemeente Tiel sectie C nummers:

- 7870, groot negenenzestig are en zeven centiare (69 a en 7 ca);
- 7875, groot vijf are en zeven centiare (5 a en 7 ca);

- 7892, groot achtenvijftig are en vijftig centiare (58 a en 50 ca);
84. **het appartementsrecht, recht gevende op het uitsluitend gebruik van de berging behorende bij één van de woningen plaatselijk bekend De Kranshof 2 tot en met 52 (even nummers) te 4005 DC Tiel en 106 tot en met 160 (even nummers) te 4005 DD Tiel, kadastraal bekend gemeente Tiel sectie C nummer 7900 A-187;**
uitmakende het één/eenduizend tweehonderdzeventigste (1/1.270ste) onverdeeld aandeel in het appartementsrecht, recht gevende op het uitsluitend gebruik van:
- vierenvijftig (54) woningen met toebehoren op nivo 2 en nivo 4 plaatselijk bekend De Kranshof 2 tot en met 52 (even nummers) te 4005 DC Tiel en 106 tot en met 160 (even nummers) te 4005 DD Tiel;
 - vierenvijftig (54) bergingen op nivo 0 en nivo 1 behorende bij de woningen plaatselijk bekend De Kranshof 2 tot en met 52 (even nummers) en 106 tot en met 160 (even nummers) te Tiel; kadastraal bekend gemeente Tiel sectie C nummer 7900 A-2; uitmakende het honderd vierendertig/zeshonderddrieënzestigste (134/663ste) onverdeeld aandeel in het te bouwen appartementen gebouw met ondergrondse stallinggarages en grond plaatselijk bekend als De Kranshof 2 tot en met 304 (even nummers) te Tiel, kadastraal bekend gemeente Tiel sectie C nummers:
 - 7870, groot negenenzestig are en zeven centiare (69 a en 7 ca);
 - 7875, groot vijf are en zeven centiare (5 a en 7 ca);
 - 7892, groot achtenvijftig are en vijftig centiare (58 a en 50 ca);
85. **het appartementsrecht, recht gevende op het uitsluitend gebruik van de berging behorende bij één van de woningen plaatselijk bekend De Kranshof 2 tot en met 52 (even nummers) te 4005 DC Tiel en 106 tot en met 160 (even nummers) te 4005 DD Tiel, kadastraal bekend gemeente Tiel sectie C nummer 7900 A-188;**
uitmakende het één/eenduizend tweehonderdzeventigste (1/1.270ste) onverdeeld aandeel in het appartementsrecht, recht gevende op het uitsluitend gebruik van:
- vierenvijftig (54) woningen met toebehoren op nivo 2 en nivo 4 plaatselijk bekend De Kranshof 2 tot en met 52 (even nummers) te 4005 DC Tiel en 106 tot en met 160 (even nummers) te 4005 DD Tiel;
 - vierenvijftig (54) bergingen op nivo 0 en nivo 1 behorende bij de woningen plaatselijk bekend De Kranshof 2 tot en met 52 (even nummers) en 106 tot en met 160 (even nummers) te Tiel; kadastraal bekend gemeente Tiel sectie C nummer 7900 A-2;

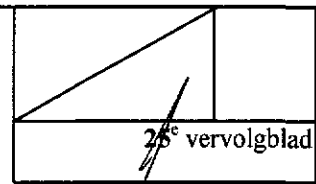

Kadaster

Vervolgblad Hyp. 3 en 4

uitmakende het honderd vierendertig/zeshonderddrieënzestigste (134/663ste) onverdeeld aandeel in het te bouwen appartementen gebouw met ondergrondse stallinggarages en grond plaatselijk bekend als De Kranshof 2 tot en met 304 (even nummers) te Tiel, kadastraal bekend gemeente Tiel sectie C nummers:

- 7870, groot negenenzestig are en zeven centiare (69 a en 7 ca);
- 7875, groot vijf are en zeven centiare (5 a en 7 ca);
- 7892, groot achtenvijftig are en vijftig centiare (58 a en 50 ca);

86. het appartementsrecht, recht gevende op het uitsluitend gebruik van de berging behorende bij één van de woningen plaatselijk bekend De Kranshof 2 tot en met 52 (even nummers) te 4005 DC Tiel en 106 tot en met 160 (even nummers) te 4005 DD Tiel, kadastraal bekend gemeente Tiel sectie C nummer 7900 A-189;

uitmakende het één/eenduizend tweehonderdzeventigste (1/1.270ste) onverdeeld aandeel in het appartementsrecht, recht gevende op het uitsluitend gebruik van:

- vierenvijftig (54) woningen met toebehoren op nivo 2 en nivo 4 plaatselijk bekend De Kranshof 2 tot en met 52 (even nummers) te 4005 DC Tiel en 106 tot en met 160 (even nummers) te 4005 DD Tiel;
- vierenvijftig (54) bergingen op nivo 0 en nivo 1 behorende bij de woningen plaatselijk bekend De Kranshof 2 tot en met 52 (even nummers) en 106 tot en met 160 (even nummers) te Tiel;

kadastraal bekend gemeente Tiel sectie C nummer 7900 A-2;

uitmakende het honderd vierendertig/zeshonderddrieënzestigste (134/663ste) onverdeeld aandeel in het te bouwen appartementen gebouw met ondergrondse stallinggarages en grond plaatselijk bekend als De Kranshof 2 tot en met 304 (even nummers) te Tiel, kadastraal bekend gemeente Tiel sectie C nummers:

- 7870, groot negenenzestig are en zeven centiare (69 a en 7 ca);
- 7875, groot vijf are en zeven centiare (5 a en 7 ca);
- 7892, groot achtenvijftig are en vijftig centiare (58 a en 50 ca);

87. het appartementsrecht, recht gevende op het uitsluitend gebruik van de berging behorende bij één van de woningen plaatselijk bekend De Kranshof 2 tot en met 52 (even nummers) te 4005 DC Tiel en 106 tot en met 160 (even nummers) te 4005 DD Tiel, kadastraal bekend gemeente Tiel sectie C nummer 7900 A-190;

uitmakende het één/eenduizend tweehonderdzeventigste (1/1.270ste) onverdeeld aandeel in het appartementsrecht, recht gevende op het uitsluitend gebruik van:

- vierenvijftig (54) woningen met toebehoren op nivo 2 en nivo 4 plaatselijk bekend De Kranshof 2 tot en met 52 (even nummers) te 4005 DC Tiel en 106 tot en met 160 (even nummers) te 4005 DD Tiel;
 - vierenvijftig (54) bergingen op nivo 0 en nivo 1 behorende bij de woningen plaatselijk bekend De Kranshof 2 tot en met 52 (even nummers) en 106 tot en met 160 (even nummers) te Tiel; kadastraal bekend gemeente Tiel sectie C nummer 7900 A-2; uitmakende het honderd vierendertig/zeshonderddrieënzestigste (134/663ste) onverdeeld aandeel in het te bouwen appartementen gebouw met ondergrondse stallinggarages en grond plaatselijk bekend als De Kranshof 2 tot en met 304 (even nummers) te Tiel, kadastraal bekend gemeente Tiel sectie C nummers:
 - 7870, groot negenenzestig are en zeven centiare (69 a en 7 ca);
 - 7875, groot vijf are en zeven centiare (5 a en 7 ca);
 - 7892, groot achtenvijftig are en vijftig centiare (58 a en 50 ca);
88. **het appartementsrecht, recht gevende op het uitsluitend gebruik van de berging behorende bij één van de woningen plaatselijk bekend De Kranshof 2 tot en met 52 (even nummers) te 4005 DC Tiel en 106 tot en met 160 (even nummers) te 4005 DD Tiel, kadastraal bekend gemeente Tiel sectie C nummer 7900 A-191;** uitmakende het één/eenduizend tweehonderdzeventigste (1/1.270ste) onverdeeld aandeel in het appartementsrecht, recht gevende op het uitsluitend gebruik van:
- vierenvijftig (54) woningen met toebehoren op nivo 2 en nivo 4 plaatselijk bekend De Kranshof 2 tot en met 52 (even nummers) te 4005 DC Tiel en 106 tot en met 160 (even nummers) te 4005 DD Tiel;
 - vierenvijftig (54) bergingen op nivo 0 en nivo 1 behorende bij de woningen plaatselijk bekend De Kranshof 2 tot en met 52 (even nummers) en 106 tot en met 160 (even nummers) te Tiel; kadastraal bekend gemeente Tiel sectie C nummer 7900 A-2; uitmakende het honderd vierendertig/zeshonderddrieënzestigste (134/663ste) onverdeeld aandeel in het te bouwen appartementen gebouw met ondergrondse stallinggarages en grond plaatselijk bekend als De Kranshof 2 tot en met 304 (even nummers) te Tiel, kadastraal bekend gemeente Tiel sectie C nummers:
 - 7870, groot negenenzestig are en zeven centiare (69 a en 7 ca);
 - 7875, groot vijf are en zeven centiare (5 a en 7 ca);
 - 7892, groot achtenvijftig are en vijftig centiare (58 a en 50 ca);
89. **het appartementsrecht, recht gevende op het uitsluitend gebruik van de berging behorende bij één van de woningen**

Kadaster

Vervolgblad Hyp. 3 en 4

plaatselijk bekend De Kranshof 2 tot en met 52 (even nummers) te 4005 DC Tiel en 106 tot en met 160 (even nummers) te 4005 DD Tiel, kadastraal bekend gemeente Tiel sectie C nummer 7900 A-192;

uitmakende het één/eenduizend tweehonderdzeventigste (1/1.270ste) onverdeeld aandeel in het appartementsrecht, recht gevende op het uitsluitend gebruik van:

- vierenvijftig (54) woningen met toebehoren op nivo 2 en nivo 4 plaatselijk bekend De Kranshof 2 tot en met 52 (even nummers) te 4005 DC Tiel en 106 tot en met 160 (even nummers) te 4005 DD Tiel;
- vierenvijftig (54) bergingen op nivo 0 en nivo 1 behorende bij de woningen plaatselijk bekend De Kranshof 2 tot en met 52 (even nummers) en 106 tot en met 160 (even nummers) te Tiel;

kadastraal bekend gemeente Tiel sectie C nummer 7900 A-2;

uitmakende het honderd vierendertig/zeshonderddrieënzestigste (134/663ste) onverdeeld aandeel in het te bouwen appartementen gebouw met ondergrondse stallinggarages en grond plaatselijk bekend als De Kranshof 2 tot en met 304 (even nummers) te Tiel, kadastraal bekend gemeente Tiel sectie C nummers:

- 7870, groot negenenzestig are en zeven centiare (69 a en 7 ca);
- 7875, groot vijf are en zeven centiare (5 a en 7 ca);
- 7892, groot achtenvijftig are en vijftig centiare (58 a en 50 ca);

90. het appartementsrecht, recht gevende op het uitsluitend gebruik van de berging behorende bij één van de woningen plaatselijk bekend De Kranshof 2 tot en met 52 (even nummers) te 4005 DC Tiel en 106 tot en met 160 (even nummers) te 4005 DD Tiel, kadastraal bekend gemeente Tiel sectie C nummer 7900 A-193;

uitmakende het één/eenduizend tweehonderdzeventigste (1/1.270ste) onverdeeld aandeel in het appartementsrecht, recht gevende op het uitsluitend gebruik van:

- vierenvijftig (54) woningen met toebehoren op nivo 2 en nivo 4 plaatselijk bekend De Kranshof 2 tot en met 52 (even nummers) te 4005 DC Tiel en 106 tot en met 160 (even nummers) te 4005 DD Tiel;
- vierenvijftig (54) bergingen op nivo 0 en nivo 1 behorende bij de woningen plaatselijk bekend De Kranshof 2 tot en met 52 (even nummers) en 106 tot en met 160 (even nummers) te Tiel;

kadastraal bekend gemeente Tiel sectie C nummer 7900 A-2;

uitmakende het honderd vierendertig/zeshonderddrieënzestigste (134/663ste) onverdeeld aandeel in het te bouwen appartementen gebouw met ondergrondse stallinggarages en grond plaatselijk

bekend als De Kranshof 2 tot en met 304 (even nummers) te Tiel, kadastraal bekend gemeente Tiel sectie C nummers:

- 7870, groot negenenzestig are en zeven centiare (69 a en 7 ca);
- 7875, groot vijf are en zeven centiare (5 a en 7 ca);
- 7892, groot achtenvijftig are en vijftig centiare (58 a en 50 ca);

91. het appartementsrecht, recht gevende op het uitsluitend gebruik van de berging behorende bij één van de woningen plaatselijk bekend De Kranshof 2 tot en met 52 (even nummers) te 4005 DC Tiel en 106 tot en met 160 (even nummers) te 4005 DD Tiel, kadastraal bekend gemeente Tiel sectie C nummer 7900 A-194;

uitmakende het één/eenduizend tweehonderdzeventigste (1/1.270ste) onverdeeld aandeel in het appartementsrecht, recht gevende op het uitsluitend gebruik van:

- vierenvijftig (54) woningen met toebehoren op nivo 2 en nivo 4 plaatselijk bekend De Kranshof 2 tot en met 52 (even nummers) te 4005 DC Tiel en 106 tot en met 160 (even nummers) te 4005 DD Tiel;
- vierenvijftig (54) bergingen op nivo 0 en nivo 1 behorende bij de woningen plaatselijk bekend De Kranshof 2 tot en met 52 (even nummers) en 106 tot en met 160 (even nummers) te Tiel;

kadastraal bekend gemeente Tiel sectie C nummer 7900 A-2;

uitmakende het honderd vierendertig/zeshonderddrieënzestigste (134/663ste) onverdeeld aandeel in het te bouwen appartementen gebouw met ondergrondse stallinggarages en grond plaatselijk bekend als De Kranshof 2 tot en met 304 (even nummers) te Tiel, kadastraal bekend gemeente Tiel sectie C nummers:

- 7870, groot negenenzestig are en zeven centiare (69 a en 7 ca);
- 7875, groot vijf are en zeven centiare (5 a en 7 ca);
- 7892, groot achtenvijftig are en vijftig centiare (58 a en 50 ca);

92. het appartementsrecht, recht gevende op het uitsluitend gebruik van de berging behorende bij één van de woningen plaatselijk bekend De Kranshof 2 tot en met 52 (even nummers) te 4005 DC Tiel en 106 tot en met 160 (even nummers) te 4005 DD Tiel, kadastraal bekend gemeente Tiel sectie C nummer 7900 A-195;

uitmakende het één/eenduizend tweehonderdzeventigste (1/1.270ste) onverdeeld aandeel in het appartementsrecht, recht gevende op het uitsluitend gebruik van:

- vierenvijftig (54) woningen met toebehoren op nivo 2 en nivo 4 plaatselijk bekend De Kranshof 2 tot en met 52 (even nummers) te 4005 DC Tiel en 106 tot en met 160 (even nummers) te 4005 DD Tiel;

Kadaster

Vervolgblad Hyp. 3 en 4

- vierenvijftig (54) bergingen op nivo 0 en nivo 1 behorende bij de woningen plaatselijk bekend De Kranshof 2 tot en met 52 (even nummers) en 106 tot en met 160 (even nummers) te Tiel; kadastraal bekend gemeente Tiel sectie C nummer 7900 A-2; uitmakende het honderd vierendertig/zeshonderddrieënzestigste (134/663ste) onverdeeld aandeel in het te bouwen appartementen gebouw met ondergrondse stallinggarages en grond plaatselijk bekend als De Kranshof 2 tot en met 304 (even nummers) te Tiel, kadastraal bekend gemeente Tiel sectie C nummers:
 - 7870, groot negenenzestig are en zeven centiare (69 a en 7 ca);
 - 7875, groot vijf are en zeven centiare (5 a en 7 ca);
 - 7892, groot achtenvijftig are en vijftig centiare (58 a en 50 ca);
- 93. **het appartementsrecht, recht gevende op het uitsluitend gebruik van de berging behorende bij één van de woningen plaatselijk bekend De Kranshof 2 tot en met 52 (even nummers) te 4005 DC Tiel en 106 tot en met 160 (even nummers) te 4005 DD Tiel, kadastraal bekend gemeente Tiel sectie C nummer 7900 A-196;** uitmakende het één/eenduizend tweehonderdzeventigste (1/1.270ste) onverdeeld aandeel in het appartementsrecht, recht gevende op het uitsluitend gebruik van:
 - vierenvijftig (54) woningen met toebehoren op nivo 2 en nivo 4 plaatselijk bekend De Kranshof 2 tot en met 52 (even nummers) te 4005 DC Tiel en 106 tot en met 160 (even nummers) te 4005 DD Tiel;
 - vierenvijftig (54) bergingen op nivo 0 en nivo 1 behorende bij de woningen plaatselijk bekend De Kranshof 2 tot en met 52 (even nummers) en 106 tot en met 160 (even nummers) te Tiel; kadastraal bekend gemeente Tiel sectie C nummer 7900 A-2; uitmakende het honderd vierendertig/zeshonderddrieënzestigste (134/663ste) onverdeeld aandeel in het te bouwen appartementen gebouw met ondergrondse stallinggarages en grond plaatselijk bekend als De Kranshof 2 tot en met 304 (even nummers) te Tiel, kadastraal bekend gemeente Tiel sectie C nummers:
 - 7870, groot negenenzestig are en zeven centiare (69 a en 7 ca);
 - 7875, groot vijf are en zeven centiare (5 a en 7 ca);
 - 7892, groot achtenvijftig are en vijftig centiare (58 a en 50 ca);
- 94. **het appartementsrecht, recht gevende op het uitsluitend gebruik van de berging behorende bij één van de woningen plaatselijk bekend De Kranshof 2 tot en met 52 (even nummers) te 4005 DC Tiel en 106 tot en met 160 (even nummers) te 4005 DD Tiel, kadastraal bekend gemeente Tiel sectie C nummer 7900 A-197;**

uitmakende het één/eenduizend tweehonderdzeventigste (1/1.270ste) onverdeeld aandeel in het appartementsrecht, recht gevende op het uitsluitend gebruik van:

- vierenvijftig (54) woningen met toebehoren op nivo 2 en nivo 4 plaatselijk bekend De Kranshof 2 tot en met 52 (even nummers) te 4005 DC Tiel en 106 tot en met 160 (even nummers) te 4005 DD Tiel;
- vierenvijftig (54) bergingen op nivo 0 en nivo 1 behorende bij de woningen plaatselijk bekend De Kranshof 2 tot en met 52 (even nummers) en 106 tot en met 160 (even nummers) te Tiel;

kadastraal bekend gemeente Tiel sectie C nummer 7900 A-2;

uitmakende het honderd vierendertig/zeshonderddrieënzestigste (134/663ste) onverdeeld aandeel in het te bouwen appartementen gebouw met ondergrondse stallinggarages en grond plaatselijk bekend als De Kranshof 2 tot en met 304 (even nummers) te Tiel, kadastraal bekend gemeente Tiel sectie C nummers:

- 7870, groot negenenzestig are en zeven centiare (69 a en 7 ca);
- 7875, groot vijf are en zeven centiare (5 a en 7 ca);
- 7892, groot achtenvijftig are en vijftig centiare (58 a en 50 ca);

95. het appartementsrecht, recht gevende op het uitsluitend gebruik van de berging behorende bij één van de woningen plaatselijk bekend De Kranshof 2 tot en met 52 (even nummers) te 4005 DC Tiel en 106 tot en met 160 (even nummers) te 4005 DD Tiel, kadastraal bekend gemeente Tiel sectie C nummer 7900 A-198;

uitmakende het één/eenduizend tweehonderdzeventigste (1/1.270ste) onverdeeld aandeel in het appartementsrecht, recht gevende op het uitsluitend gebruik van:

- vierenvijftig (54) woningen met toebehoren op nivo 2 en nivo 4 plaatselijk bekend De Kranshof 2 tot en met 52 (even nummers) te 4005 DC Tiel en 106 tot en met 160 (even nummers) te 4005 DD Tiel;
- vierenvijftig (54) bergingen op nivo 0 en nivo 1 behorende bij de woningen plaatselijk bekend De Kranshof 2 tot en met 52 (even nummers) en 106 tot en met 160 (even nummers) te Tiel;

kadastraal bekend gemeente Tiel sectie C nummer 7900 A-2;

uitmakende het honderd vierendertig/zeshonderddrieënzestigste (134/663ste) onverdeeld aandeel in het te bouwen appartementen gebouw met ondergrondse stallinggarages en grond plaatselijk bekend als De Kranshof 2 tot en met 304 (even nummers) te Tiel, kadastraal bekend gemeente Tiel sectie C nummers:

- 7870, groot negenenzestig are en zeven centiare (69 a en 7 ca);
- 7875, groot vijf are en zeven centiare (5 a en 7 ca);

Kadaster

Vervolgblad Hyp. 3 en 4

- 7892, groot achtenvijftig are en vijftig centiare (58 a en 50 ca);
96. **het appartementsrecht, recht gevende op het uitsluitend gebruik van de berging behorende bij één van de woningen plaatselijk bekend De Kranshof 2 tot en met 52 (even nummers) te 4005 DC Tiel en 106 tot en met 160 (even nummers) te 4005 DD Tiel, kadastraal bekend gemeente Tiel sectie C nummer 7900 A-199;**
 uitmakende het één/eenduizend tweehonderdzeventigste (1/1.270ste) onverdeeld aandeel in het appartementsrecht, recht gevende op het uitsluitend gebruik van:
- vierenvijftig (54) woningen met toebehoren op nivo 2 en nivo 4 plaatselijk bekend De Kranshof 2 tot en met 52 (even nummers) te 4005 DC Tiel en 106 tot en met 160 (even nummers) te 4005 DD Tiel;
 - vierenvijftig (54) bergingen op nivo 0 en nivo 1 behorende bij de woningen plaatselijk bekend De Kranshof 2 tot en met 52 (even nummers) en 106 tot en met 160 (even nummers) te Tiel; kadastraal bekend gemeente Tiel sectie C nummer 7900 A-2; uitmakende het honderd vierendertig/zeshonderddrieënzestigste (134/663ste) onverdeeld aandeel in het te bouwen appartementen gebouw met ondergrondse stallinggarages en grond plaatselijk bekend als De Kranshof 2 tot en met 304 (even nummers) te Tiel, kadastraal bekend gemeente Tiel sectie C nummers:
 - 7870, groot negenenzestig are en zeven centiare (69 a en 7 ca);
 - 7875, groot vijf are en zeven centiare (5 a en 7 ca);
 - 7892, groot achtenvijftig are en vijftig centiare (58 a en 50 ca);
97. **het appartementsrecht, recht gevende op het uitsluitend gebruik van de berging behorende bij één van de woningen plaatselijk bekend De Kranshof 2 tot en met 52 (even nummers) te 4005 DC Tiel en 106 tot en met 160 (even nummers) te 4005 DD Tiel, kadastraal bekend gemeente Tiel sectie C nummer 7900 A-200;**
 uitmakende het één/eenduizend tweehonderdzeventigste (1/1.270ste) onverdeeld aandeel in het appartementsrecht, recht gevende op het uitsluitend gebruik van:
- vierenvijftig (54) woningen met toebehoren op nivo 2 en nivo 4 plaatselijk bekend De Kranshof 2 tot en met 52 (even nummers) te 4005 DC Tiel en 106 tot en met 160 (even nummers) te 4005 DD Tiel;
 - vierenvijftig (54) bergingen op nivo 0 en nivo 1 behorende bij de woningen plaatselijk bekend De Kranshof 2 tot en met 52 (even nummers) en 106 tot en met 160 (even nummers) te Tiel; kadastraal bekend gemeente Tiel sectie C nummer 7900 A-2;

uitmakende het honderd vierendertig/zeshonderddrieënzestigste (134/663ste) onverdeeld aandeel in het te bouwen appartementen gebouw met ondergrondse stallinggarages en grond plaatselijk bekend als De Kranshof 2 tot en met 304 (even nummers) te Tiel, kadastraal bekend gemeente Tiel sectie C nummers:

- 7870, groot negenenzestig are en zeven centiare (69 a en 7 ca);
- 7875, groot vijf are en zeven centiare (5 a en 7 ca);
- 7892, groot achtenvijftig are en vijftig centiare (58 a en 50 ca);

98. **het appartementsrecht, recht gevende op het uitsluitend gebruik van de berging behorende bij één van de woningen plaatselijk bekend De Kranshof 2 tot en met 52 (even nummers) te 4005 DC Tiel en 106 tot en met 160 (even nummers) te 4005 DD Tiel, kadastraal bekend gemeente Tiel sectie C nummer 7900 A-201;**

uitmakende het één/eenduizend tweehonderdzeventigste (1/1.270ste) onverdeeld aandeel in het appartementsrecht, recht gevende op het uitsluitend gebruik van:

- vierenvijftig (54) woningen met toebehoren op nivo 2 en nivo 4 plaatselijk bekend De Kranshof 2 tot en met 52 (even nummers) te 4005 DC Tiel en 106 tot en met 160 (even nummers) te 4005 DD Tiel;
- vierenvijftig (54) bergingen op nivo 0 en nivo 1 behorende bij de woningen plaatselijk bekend De Kranshof 2 tot en met 52 (even nummers) en 106 tot en met 160 (even nummers) te Tiel;

kadastraal bekend gemeente Tiel sectie C nummer 7900 A-2;

uitmakende het honderd vierendertig/zeshonderddrieënzestigste (134/663ste) onverdeeld aandeel in het te bouwen appartementen gebouw met ondergrondse stallinggarages en grond plaatselijk bekend als De Kranshof 2 tot en met 304 (even nummers) te Tiel, kadastraal bekend gemeente Tiel sectie C nummers:

- 7870, groot negenenzestig are en zeven centiare (69 a en 7 ca);
- 7875, groot vijf are en zeven centiare (5 a en 7 ca);
- 7892, groot achtenvijftig are en vijftig centiare (58 a en 50 ca);

99. **het appartementsrecht, recht gevende op het uitsluitend gebruik van de berging behorende bij één van de woningen plaatselijk bekend De Kranshof 2 tot en met 52 (even nummers) te 4005 DC Tiel en 106 tot en met 160 (even nummers) te 4005 DD Tiel, kadastraal bekend gemeente Tiel sectie C nummer 7900 A-202;**

uitmakende het één/eenduizend tweehonderdzeventigste (1/1.270ste) onverdeeld aandeel in het appartementsrecht, recht gevende op het uitsluitend gebruik van:

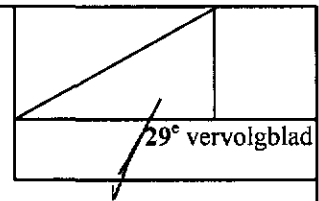

Kadaster

Vervolgblad Hyp. 3 en 4

- vierenvijftig (54) woningen met toebehoren op nivo 2 en nivo 4 plaatselijk bekend De Kranshof 2 tot en met 52 (even nummers) te 4005 DC Tiel en 106 tot en met 160 (even nummers) te 4005 DD Tiel;
- vierenvijftig (54) bergingen op nivo 0 en nivo 1 behorende bij de woningen plaatselijk bekend De Kranshof 2 tot en met 52 (even nummers) en 106 tot en met 160 (even nummers) te Tiel; kadastraal bekend gemeente Tiel sectie C nummer 7900 A-2; uitmakende het honderd vierendertig/zeshonderddrieënzestigste (134/663ste) onverdeeld aandeel in het te bouwen appartementen gebouw met ondergrondse stallinggarages en grond plaatselijk bekend als De Kranshof 2 tot en met 304 (even nummers) te Tiel, kadastraal bekend gemeente Tiel sectie C nummers:
 - 7870, groot negenenzestig are en zeven centiare (69 a en 7 ca);
 - 7875, groot vijf are en zeven centiare (5 a en 7 ca);
 - 7892, groot achtenvijftig are en vijftig centiare (58 a en 50 ca);

100 **het appartementsrecht, recht gevende op het uitsluitend gebruik van de berging behorende bij één van de woningen plaatselijk bekend De Kranshof 2 tot en met 52 (even nummers) te 4005 DC Tiel en 106 tot en met 160 (even nummers) te 4005 DD Tiel, kadastraal bekend gemeente Tiel sectie C nummer 7900 A-203;**

uitmakende het één/eenduizend tweehonderdzeventigste (1/1.270ste) onverdeeld aandeel in het appartementsrecht, recht gevende op het uitsluitend gebruik van:

- vierenvijftig (54) woningen met toebehoren op nivo 2 en nivo 4 plaatselijk bekend De Kranshof 2 tot en met 52 (even nummers) te 4005 DC Tiel en 106 tot en met 160 (even nummers) te 4005 DD Tiel;
- vierenvijftig (54) bergingen op nivo 0 en nivo 1 behorende bij de woningen plaatselijk bekend De Kranshof 2 tot en met 52 (even nummers) en 106 tot en met 160 (even nummers) te Tiel; kadastraal bekend gemeente Tiel sectie C nummer 7900 A-2; uitmakende het honderd vierendertig/zeshonderddrieënzestigste (134/663ste) onverdeeld aandeel in het te bouwen appartementen gebouw met ondergrondse stallinggarages en grond plaatselijk bekend als De Kranshof 2 tot en met 304 (even nummers) te Tiel, kadastraal bekend gemeente Tiel sectie C nummers:
 - 7870, groot negenenzestig are en zeven centiare (69 a en 7 ca);
 - 7875, groot vijf are en zeven centiare (5 a en 7 ca);
 - 7892, groot achtenvijftig are en vijftig centiare (58 a en 50 ca);

101 **het appartementsrecht, recht gevende op het uitsluitend gebruik van de berging behorende bij één van de woningen**

plaatselijk bekend De Kranshof 2 tot en met 52 (even nummers) te 4005 DC Tiel en 106 tot en met 160 (even nummers) te 4005 DD Tiel, kadastraal bekend gemeente Tiel sectie C nummer 7900 A-204;

uitmakende het één/eenduizend tweehonderdzeventigste (1/1.270ste) onverdeeld aandeel in het appartementsrecht, recht gevende op het uitsluitend gebruik van:

- vierenvijftig (54) woningen met toebehoren op nivo 2 en nivo 4 plaatselijk bekend De Kranshof 2 tot en met 52 (even nummers) te 4005 DC Tiel en 106 tot en met 160 (even nummers) te 4005 DD Tiel;
- vierenvijftig (54) bergingen op nivo 0 en nivo 1 behorende bij de woningen plaatselijk bekend De Kranshof 2 tot en met 52 (even nummers) en 106 tot en met 160 (even nummers) te Tiel;

kadastraal bekend gemeente Tiel sectie C nummer 7900 A-2; uitmakende het honderd vierendertig/zeshonderddrieënzestigste (134/663ste) onverdeeld aandeel in het te bouwen appartementen gebouw met ondergrondse stallinggarages en grond plaatselijk bekend als De Kranshof 2 tot en met 304 (even nummers) te Tiel, kadastraal bekend gemeente Tiel sectie C nummers:

- 7870, groot negenenzestig are en zeven centiare (69 a en 7 ca);
- 7875, groot vijf are en zeven centiare (5 a en 7 ca);
- 7892, groot achtenvijftig are en vijftig centiare (58 a en 50 ca);

102 het appartementsrecht, recht gevende op het uitsluitend gebruik van de berging behorende bij één van de woningen plaatselijk bekend De Kranshof 2 tot en met 52 (even nummers) te 4005 DC Tiel en 106 tot en met 160 (even nummers) te 4005 DD Tiel, kadastraal bekend gemeente Tiel sectie C nummer 7900 A-205;

uitmakende het één/eenduizend tweehonderdzeventigste (1/1.270ste) onverdeeld aandeel in het appartementsrecht, recht gevende op het uitsluitend gebruik van:

- vierenvijftig (54) woningen met toebehoren op nivo 2 en nivo 4 plaatselijk bekend De Kranshof 2 tot en met 52 (even nummers) te 4005 DC Tiel en 106 tot en met 160 (even nummers) te 4005 DD Tiel;
- vierenvijftig (54) bergingen op nivo 0 en nivo 1 behorende bij de woningen plaatselijk bekend De Kranshof 2 tot en met 52 (even nummers) en 106 tot en met 160 (even nummers) te Tiel;

kadastraal bekend gemeente Tiel sectie C nummer 7900 A-2; uitmakende het honderd vierendertig/zeshonderddrieënzestigste (134/663ste) onverdeeld aandeel in het te bouwen appartementen gebouw met ondergrondse stallinggarages en grond plaatselijk

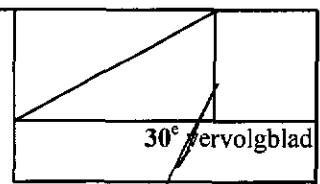

Kadaster

Vervolgblad Hyp. 3 en 4

bekend als De Kranshof 2 tot en met 304 (even nummers) te Tiel, kadastraal bekend gemeente Tiel sectie C nummers:

- 7870, groot negenenzestig are en zeven centiare (69 a en 7 ca);
- 7875, groot vijf are en zeven centiare (5 a en 7 ca);
- 7892, groot achtenvijftig are en vijftig centiare (58 a en 50 ca);

103 het appartementsrecht, recht gevende op het uitsluitend gebruik van de berging behorende bij één van de woningen plaatselijk bekend De Kranshof 2 tot en met 52 (even nummers) te 4005 DC Tiel en 106 tot en met 160 (even nummers) te 4005 DD Tiel, kadastraal bekend gemeente Tiel sectie C nummer 7900 A-206;

uitmakende het één/eenduizend tweehonderdzeventigste (1/1.270ste) onverdeeld aandeel in het appartementsrecht, recht gevende op het uitsluitend gebruik van:

- vierenvijftig (54) woningen met toebehoren op nivo 2 en nivo 4 plaatselijk bekend De Kranshof 2 tot en met 52 (even nummers) te 4005 DC Tiel en 106 tot en met 160 (even nummers) te 4005 DD Tiel;
- vierenvijftig (54) bergingen op nivo 0 en nivo 1 behorende bij de woningen plaatselijk bekend De Kranshof 2 tot en met 52 (even nummers) en 106 tot en met 160 (even nummers) te Tiel;

kadastraal bekend gemeente Tiel sectie C nummer 7900 A-2; uitmakende het honderd vierendertig/zeshonderddrieënzestigste (134/663ste) onverdeeld aandeel in het te bouwen appartementen gebouw met ondergrondse stallinggarages en grond plaatselijk bekend als De Kranshof 2 tot en met 304 (even nummers) te Tiel, kadastraal bekend gemeente Tiel sectie C nummers:

- 7870, groot negenenzestig are en zeven centiare (69 a en 7 ca);
- 7875, groot vijf are en zeven centiare (5 a en 7 ca);
- 7892, groot achtenvijftig are en vijftig centiare (58 a en 50 ca);

104 het appartementsrecht, recht gevende op het uitsluitend gebruik van de berging behorende bij één van de woningen plaatselijk bekend De Kranshof 2 tot en met 52 (even nummers) te 4005 DC Tiel en 106 tot en met 160 (even nummers) te 4005 DD Tiel, kadastraal bekend gemeente Tiel sectie C nummer 7900 A-207;

uitmakende het één/eenduizend tweehonderdzeventigste (1/1.270ste) onverdeeld aandeel in het appartementsrecht, recht gevende op het uitsluitend gebruik van:

- vierenvijftig (54) woningen met toebehoren op nivo 2 en nivo 4 plaatselijk bekend De Kranshof 2 tot en met 52 (even nummers) te 4005 DC Tiel en 106 tot en met 160 (even nummers) te 4005 DD Tiel;

- vierenvijftig (54) bergingen op nivo 0 en nivo 1 behorende bij de woningen plaatselijk bekend De Kranshof 2 tot en met 52 (even nummers) en 106 tot en met 160 (even nummers) te Tiel; kadastraal bekend gemeente Tiel sectie C nummer 7900 A-2; uitmakende het honderd vierendertig/zeshonderddrieënzestigste (134/663ste) onverdeeld aandeel in het te bouwen appartementen gebouw met ondergrondse stallinggarages en grond plaatselijk bekend als De Kranshof 2 tot en met 304 (even nummers) te Tiel, kadastraal bekend gemeente Tiel sectie C nummers:
 - 7870, groot negenezestig are en zeven centiare (69 a en 7 ca);
 - 7875, groot vijf are en zeven centiare (5 a en 7 ca);
 - 7892, groot achtenvijftig are en vijftig centiare (58 a en 50 ca);
- 105 **het appartementsrecht, recht gevende op het uitsluitend gebruik van de berging behorende bij één van de woningen plaatselijk bekend De Kranshof 2 tot en met 52 (even nummers) te 4005 DC Tiel en 106 tot en met 160 (even nummers) te 4005 DD Tiel, kadastraal bekend gemeente Tiel sectie C nummer 7900 A-208;** uitmakende het één/eenduizend tweehonderdzeventigste (1/1.270ste) onverdeeld aandeel in het appartementsrecht, recht gevende op het uitsluitend gebruik van:
 - vierenvijftig (54) woningen met toebehoren op nivo 2 en nivo 4 plaatselijk bekend De Kranshof 2 tot en met 52 (even nummers) te 4005 DC Tiel en 106 tot en met 160 (even nummers) te 4005 DD Tiel;
 - vierenvijftig (54) bergingen op nivo 0 en nivo 1 behorende bij de woningen plaatselijk bekend De Kranshof 2 tot en met 52 (even nummers) en 106 tot en met 160 (even nummers) te Tiel; kadastraal bekend gemeente Tiel sectie C nummer 7900 A-2; uitmakende het honderd vierendertig/zeshonderddrieënzestigste (134/663ste) onverdeeld aandeel in het te bouwen appartementen gebouw met ondergrondse stallinggarages en grond plaatselijk bekend als De Kranshof 2 tot en met 304 (even nummers) te Tiel, kadastraal bekend gemeente Tiel sectie C nummers:
 - 7870, groot negenezestig are en zeven centiare (69 a en 7 ca);
 - 7875, groot vijf are en zeven centiare (5 a en 7 ca);
 - 7892, groot achtenvijftig are en vijftig centiare (58 a en 50 ca);
- 106 **het appartementsrecht, recht gevende op het uitsluitend gebruik van de berging behorende bij één van de woningen plaatselijk bekend De Kranshof 2 tot en met 52 (even nummers) te 4005 DC Tiel en 106 tot en met 160 (even nummers) te 4005 DD Tiel, kadastraal bekend gemeente Tiel sectie C nummer 7900 A-209;**

Kadaster

Vervolgblad Hyp. 3 en 4

uitmakende het één/eenduizend tweehonderdzeventigste (1/1.270ste) onverdeeld aandeel in het appartementsrecht, recht gevende op het uitsluitend gebruik van:

- vierenvijftig (54) woningen met toebehoren op nivo 2 en nivo 4 plaatselijk bekend De Kranshof 2 tot en met 52 (even nummers) te 4005 DC Tiel en 106 tot en met 160 (even nummers) te 4005 DD Tiel;
- vierenvijftig (54) bergingen op nivo 0 en nivo 1 behorende bij de woningen plaatselijk bekend De Kranshof 2 tot en met 52 (even nummers) en 106 tot en met 160 (even nummers) te Tiel;

kadastraal bekend gemeente Tiel sectie C nummer 7900 A-2;

uitmakende het honderd vierendertig/zeshonderddrieënzestigste (134/663ste) onverdeeld aandeel in het te bouwen appartementen gebouw met ondergrondse stallinggarages en grond plaatselijk bekend als De Kranshof 2 tot en met 304 (even nummers) te Tiel, kadastraal bekend gemeente Tiel sectie C nummers:

- 7870, groot negenenzestig are en zeven centiare (69 a en 7 ca);
- 7875, groot vijf are en zeven centiare (5 a en 7 ca);
- 7892, groot achtenvijftig are en vijftig centiare (58 a en 50 ca);

107 het appartementsrecht, recht gevende op het uitsluitend gebruik van de berging behorende bij één van de woningen plaatselijk bekend De Kranshof 2 tot en met 52 (even nummers) te 4005 DC Tiel en 106 tot en met 160 (even nummers) te 4005 DD Tiel, kadastraal bekend gemeente Tiel sectie C nummer 7900 A-210;

uitmakende het één/eenduizend tweehonderdzeventigste (1/1.270ste) onverdeeld aandeel in het appartementsrecht, recht gevende op het uitsluitend gebruik van:

- vierenvijftig (54) woningen met toebehoren op nivo 2 en nivo 4 plaatselijk bekend De Kranshof 2 tot en met 52 (even nummers) te 4005 DC Tiel en 106 tot en met 160 (even nummers) te 4005 DD Tiel;
- vierenvijftig (54) bergingen op nivo 0 en nivo 1 behorende bij de woningen plaatselijk bekend De Kranshof 2 tot en met 52 (even nummers) en 106 tot en met 160 (even nummers) te Tiel;

kadastraal bekend gemeente Tiel sectie C nummer 7900 A-2;

uitmakende het honderd vierendertig/zeshonderddrieënzestigste (134/663ste) onverdeeld aandeel in het te bouwen appartementen gebouw met ondergrondse stallinggarages en grond plaatselijk bekend als De Kranshof 2 tot en met 304 (even nummers) te Tiel, kadastraal bekend gemeente Tiel sectie C nummers:

- 7870, groot negenenzestig are en zeven centiare (69 a en 7 ca);
- 7875, groot vijf are en zeven centiare (5 a en 7 ca);

- 7892, groot achtenvijftig are en vijftig centiare (58 a en 50 ca);
108 het appartementsrecht, recht gevende op het uitsluitend gebruik van de berging behorende bij één van de woningen plaatselijk bekend De Kranshof 2 tot en met 52 (even nummers) te 4005 DC Tiel en 106 tot en met 160 (even nummers) te 4005 DD Tiel, kadastraal bekend gemeente Tiel sectie C nummer 7900 A-211;
uitmakende het één/eenduizend tweehonderdzeventigste (1/1.270ste) onverdeeld aandeel in het appartementsrecht, recht gevende op het uitsluitend gebruik van:
 - vierenvijftig (54) woningen met toebehoren op nivo 2 en nivo 4 plaatselijk bekend De Kranshof 2 tot en met 52 (even nummers) te 4005 DC Tiel en 106 tot en met 160 (even nummers) te 4005 DD Tiel;
 - vierenvijftig (54) bergingen op nivo 0 en nivo 1 behorende bij de woningen plaatselijk bekend De Kranshof 2 tot en met 52 (even nummers) en 106 tot en met 160 (even nummers) te Tiel; kadastraal bekend gemeente Tiel sectie C nummer 7900 A-2; uitmakende het honderd vierendertig/zeshonderddrieënzestigste (134/663ste) onverdeeld aandeel in het te bouwen appartementen gebouw met ondergrondse stallinggarages en grond plaatselijk bekend als De Kranshof 2 tot en met 304 (even nummers) te Tiel, kadastraal bekend gemeente Tiel sectie C nummers:
 - 7870, groot negenenzestig are en zeven centiare (69 a en 7 ca);
 - 7875, groot vijf are en zeven centiare (5 a en 7 ca);
 - 7892, groot achtenvijftig are en vijftig centiare (58 a en 50 ca);Zijnde de hiervoor vermelde breukdelen gerelateerd aan de oppervlaktes van de betreffende privé-gedeeltes en tot welke appartementsrechten, na na te melden splitsing, de eigenaar enige gerechtigde wordt.
Vervolgens verklaart de comparant, handelende als gemeld:
A. dat de eigenaren van de door deze ondersplitsing ontstane appartementsrechten zijn gehouden tot nakoming van - en zijn onderworpen aan - hetgeen is bepaald in meergemelde akte van splitsing in appartementsrechten (hoofdsplitsing) op heden verleden voor mr. B.R.D. Aitton notaris te Tiel, bij welke akte van toepassing is verklaard het modelreglement van splitsing als bedoeld in artikel 5:111 sub d van het Burgerlijk Wetboek, vastgesteld bij akte twee januari negentienhonderd twee en negentig verleden voor een plaatsvervanger van notaris mr. J.W. Klinkenberg destijds te Rotterdam, van welke akte een afschrift werd ingeschreven bij het hypotheekkantoor te Arnhem in register hypotheek 4 op tien januari negentienhonderd twee en negentig in deel 11098 nummer 1;

Kadaster

Vervolgblad Hyp. 3 en 4

- B. - dat in de vergadering van de voornoemde vereniging: "Vereniging van eigenaars gebouw "Het Heuvelhof" De Kranshof 2 tot en met 304 (even nummers) te Tiel" gevestigd te Tiel, door de eigenaren van het onderhavige appartementsrecht met de index 2 honderd vierendertig (134) stemmen kunnen worden uitgebracht;
- dat het stemrecht in de vergadering van eigenaars van de hoofdsplitsing wordt uitgeoefend door de voorzitter van na te melden vereniging van eigenaars van de onderhavige ondersplitsing, dan wel diens gemachtigde;
- C. dat de bijdrage verplichting als bedoeld in artikel 2 lid 3 van gemeld modelreglement van splitsing aan voren genoemde vereniging van eigenaren, voor de eigenaren van de krachtens deze akte ontstane appartementsrechten met de indices 104 tot en met 211 wordt omgeslagen in dezelfde verhouding als waarin die appartementsrechten zijn gerechtigd in de gemeenschap, zoals hierna vermeld.

Voorts verklaart de comparant, handelende als gemeld, dat - onverminderd het hiervoor onder A bepaalde - ten aanzien van de hiervoor omschreven appartementsrechten met indices 104 tot en met 211, van kracht zal zijn het navolgende reglement als bedoeld in artikel 5.111 sub d van het Burgerlijk Wetboek, welk reglement omvat de artikelen opgenomen in gemeld Modelreglement bij Splitsing in Appartementsrechten vastgesteld bij akte op twee januari negentienhonderd twee en negentig voor de plaatsvervanger van mr. J.W. Klinkenberg destijds notaris te Rotterdam verleden, ingeschreven bij het hypotheekkantoor te Arnhem op tien januari negentienhonderd tweeënnegentig in register 4 in deel 11098 nummer 1, welke artikelen zullen worden beschouwd als in de onderhavige akte woordelijk te zijn opgenomen voorzover daarin geen wijzigingen en aanvullingen zijn aangebracht door het hierna opgenomen

AANVULLEND REGLEMENT

1. Artikel 1 wordt aangevuld met:
 - I. "de beheervereniging": de statutair te Tiel gevestigd vereniging met volledige rechtsbevoegdheid: Beheervereniging Binnenheuvel.
2. Artikel 2 lid 1.
De in dit lid bedoelde breukdelen zijn vermeld bij de omschrijving van de appartementsrechten.
3. Artikel 5 lid 2.
De datum met ingang waarvan door de eigenaars ten behoeve van de vereniging maandelijks voorschotbijdragen aan de administratief beheerder moeten worden overgemaakt is de eerste van de maand volgend op de datum van oplevering van het betreffende

- appartement, met dienverstande dat het bestuur vóór de datum van oplevering van de privégedeelten een vergadering bij een kan roepen, waarin een voorschot bijdrage kan worden vastgesteld, welke bijdrage op eerste verzoek van het bestuur dient te worden voldaan aan de administratief beheerder vóór de datum van oplevering.
4. Artikel 6 lid 1.
Het in dit lid vermelde bedrag van *tien gulden (f.10,--)* wordt vervangen door *vier euro en vierenvijftig eurocent (€ 4,54)*.
 5. Artikel 8 lid 5.
Het in dit lid vermelde bedrag van *tweeduizend vijfhonderd gulden (f.2.500,--)* wordt vervangen door *duizend éénhonderd vierendertig euro en vijfenveertig eurocent (€ 1.134,45)*.
 6. Artikel 8.
Het bepaalde in dit artikel is slechts van toepassing voorzover geen verzekering heeft plaatsgevonden door het bestuur van gemelde vereniging: "Vereniging van eigenaars gebouw "Het Heuvelhof" De Kranshof 2 tot en met 304 (even nummers) te Tiel".
 7. Artikel 9 lid 1 wordt aangevuld met:
Het vorenstaande geldt uitsluitend voor de gemeenschappelijke gedeelten en gemeenschappelijke zaken die niet vallen onder zodanige gedeelten en zaken krachtens de hoofdsplitsing mede op heden voor mij, notaris, verleden.
 8. Als aanvulling op het bepaalde in artikel 9 wordt vastgesteld dat:
 - a. Alle bepalingen met betrekking tot gemeenschappelijke gedeelten of zaken, welke wel in voormeld modelreglement worden genoemd en thans (nog) niet in het gebouw aanwezig zijn, zullen eerst gelden indien en zodra deze gedeelten of zaken wel in het gebouw aanwezig zijn;
 - b. Alle bepalingen met betrekking tot gemeenschappelijke gedeelten of zaken, welke niet in voormeld modelreglement zijn genoemd, en toch in het gebouw aanwezig zijn, gelden vanaf het moment dat deze gedeelten of zaken in het gebouw zijn aangebracht.
 9. Artikel 12 lid 4. (nieuw)
Er mogen zich geen honden of andere huisdieren onaangeliend in de gemeenschappelijke ruimten bevinden. Nadere uitwerking hiervan kan plaatsvinden bij huishoudelijk reglement.
 10. Artikel 13 lid 2.
Het aanbrengen aan de buitenzijde van (schotel) antennes valt eveneens onder de werking van dit lid.
 11. Artikel 17 lid 4.
De bestemming van de appartementsrechten met de indices 104 tot en met 157 is woning;

Aadaster

Vervolgblad Hyp. 3 en 4

De bestemming van de appartementsrechten met de indices 158 tot en met 211 is berging;

12. Artikel 17 lid 5 komt te vervallen waarvoor in de plaats komt een nieuw lid 5 luidende als volgt:
 5. De vloerbedekking van de privégedeelten met de bestemming woning dient van een zodanige samenstelling te zijn dat contactgeluiden zoveel mogelijk worden tegengegaan. Met name (behoudens in de sanitaire ruimten) is het niet toegestaan, parket, stenen vloerbedekking en/of andere harde (vloer)bedekking aan te brengen, tenzij het parket, en/of andere harde vloerbedekking niet in rechtstreeks contact staat met de ondervloer en de wanden en een contractsgeluidsisolatie van de isolatie-index voor contactgeluiden (ICO) van tien decibel of meer wordt gewaarborgd, gebaseerd op de Nederlandse Norm (NEN). Eén en ander dient desgewenst te worden aangetoond door een certificaat van goedkeuring afgegeven door TNO te Delft.
13. Artikel 17 lid 7 komt te vervallen waarvoor in de plaats komt een nieuw lid 7 luidende als volgt:

De afzuigkappen mogen slechts voorzien zijn van een geforceerde luchtafvoer (motor), indien dit niet op technische bezwaren stuit en geen overlast of hinder voor de overige eigenaars en gebruikers geeft.
14. Artikel 17 lid 8. (nieuw)

Opslag van gevaarlijke, verontreinigde danwel verontreinigende stoffen is - anders dan noodzakelijk voor de uitoefening van een beroep of bedrijf en met in achtneming van de wettelijke voorschriften - niet toegestaan.
15. Artikel 17 lid 9. (nieuw)

Het is niet toegestaan in de privé-gedeelten professionele of beroepsmatige activiteiten op het gebied van horeca en/of erotisch te (doen) uitoefenen, noch daarin gelegenheid te geven tot het (doen) uitoefenen van gokspelen. Voorts is het niet toegestaan de privé-gedeelten te exploiteren als pension- of kamerverhuurbedrijf.
16. Artikel 18 lid 7. (nieuw)

De eigenaars en/of gebruikers van de appartementsrechten met de indices 104, 111 tot en met 116 en 124 tot en met 129 - zijnde de woningen plaatselijk bekend: De Kranshof 2 tot en met 12, 28 tot en met 38 en 52 - zijn verplicht de privégedeelten voorzover bestemd of ingericht tot terras te beleggen met tegels/ houten delen, mits bij de aanleg van deze tegels/ houten delen noppen/ tegeldragers/ afstandhouders worden aangebracht ter bescherming van de onder de tegels/ houten delen aanwezige (bitumineuze) dakbedekking. Tevens zullen de eigenaar en/of gebruikers de tegels/ houten delen

van de terrassen moeten onderhoud zodanig dat aan de (bitumineuze) dakbedekking geen schade ontstaat. Bij gebreke van een zorgvuldig onderhoud zijn de eigenaars en/of gebruikers aansprakelijk voor de aan de (bitumineuze) dakbedekking ontstane schade.

De eigenaars en/of gebruikers van de hiervoor genoemde privégedeelten zullen de besluiten van de vergadering van eigenaars en het bepaalde in het huishoudelijk reglement ter zake van de aanleg, het onderhoud en de belasting van het terras in acht moeten nemen.

17. Artikel 22 lid 4 wordt aangevuld met de navolgende tekst:

De privé-terrassen, daken en balkons zullen uitsluitend als zodanig mogen worden gebruikt en hierop zullen nimmer zware plantenbakken/bouwsels, aarde en dergelijke mogen worden aangebracht, welke het draagvermogen van die terrassen, het onderliggende dak en balkons overtreft, zulks te voorkoming van schade aan de balkons, plafonds en daken.

Tevens zullen op de terrassen, daken en balkons geen beplantingen mogen worden aangebracht, waarvan men redelijkerwijs kan verwachten dat na volgroeïing alsnog het draagvermogen wordt overschreden of dat beplanting dusdanig uitgroeit dat de licht opbrengst voor de belendende privé-gedeelten niet meer optimaal is. Iedere eigenaar/gebruiker dient alle noodzakelijke maatregelen te nemen om te voorkomen dat schade aan dakbedekking, daken en muren wordt voorkomen en dat ingroei van wortels in dakbedekking, daken en muren zal plaatsvinden.

18. Artikel 24 lid 6. (nieuw)

Voor de periode dat een of meer professionele beleggingsinstellingen of bedrijfstakpensioen-fondsen en/of vut-/spaarfondsen in de zin van de Pensioen en spaarfondsenwet en/of een of meer stichtingen waarin uitsluitend dergelijke fondsen participeren, eigenaar(s) is (zijn), is het bepaalde in de leden 1 en 2 niet van toepassing voor de gebruiker(s) van de aan de (die) fondsen/ stichtingen toebehorende appartementsrechten.

19. Artikel 25 lid 3. (nieuw)

Voor de periode dat een of meer professionele beleggingsinstellingen of bedrijfstakpensioen-fondsen en/of vut-/spaarfondsen als bedoeld in de Pensioen-en spaarfondsenwet en/of een of meer stichtingen waarin uitsluitend dergelijke fondsen participeren eigenaar is (zijn), is het in dit artikel 25 bepaalde niet van toepassing voor de gebruiker(s) van de aan dat (die) fondsen/stichtingen toebehorende appartementsrecht(en).

20. Artikel 26 lid 1 wordt vervangen door een nieuw lid 1 luidende:

1. De eigenaars anders dan genoemd in artikel 24 lid 6 en 25 lid 3 zijn verplicht er voor zorg te dragen, dat hun privé-gedeelte niet betrokken wordt door iemand, die de in artikel 24 bedoelde verklaring niet getekend heeft.
21. Artikel 28 lid 3.
In plaats van de woorden "voor extra voorschot bijdragen als bedoeld in artikel 38 zesde lid" dient gelezen te worden "voor extra voorschot bijdragen als bedoeld in artikel 38 zevende lid".
22. Artikel 28 lid 9. (nieuw)
Het is de eigenaar casu quo eigenaren van de appartementsrechten niet toegestaan een woning zonder berging te vervreemden, alsmede de berging zonder woning te vervreemden, zulks op straffe van een direct door de vereniging van eigenaars opeisbare boete van vijftenzeventigduizend euro (€ 75.000,00).
23. Artikel 28 lid 10. (nieuw)
De appartementseigenaar die zijn appartementsrecht wil vervreemden is verplicht van zijn voornemen tot vervreemding aan de administratief beheerder kennis te geven uiterlijk zeven dagen vóór juridische levering. Hij zal voor de notariële overdracht moeten aanzuiveren al hetgeen hij aan voorschotbijdragen en/of definitieve bijdragen verschuldigd is, respectievelijk zal blijken te zijn. Voorts is hij verplicht aan de administratief beheerder zijn nieuwe domicilie kenbaar te maken, eveneens uiterlijk zeven dagen voor meergemelde juridische levering.
24. Artikel 29 lid 2.
De hoogste boete voor elke overtreding is een bedrag gelijk aan de servicekosten over het gehele jaar waarin de overtreding is begaan, alsmede een gelijk bedrag voor elke maand dat een overtreding duurt, respectievelijk voortduurt.
25. Artikel 30 lid 1.
Bij deze wordt opgericht een vereniging van eigenaars als bedoeld in artikel 112 eerste lid onder e Boek 5 van het Burgerlijk Wetboek.
26. Artikel 30 lid 2.
De vereniging is genaamd: "**Vereniging van eigenaars woningen "Het Heuvelhof" De Kranshof 2 tot en met 52 en 106 tot en met 160 (even nummers) te Tiel**" en is gevestigd te Tiel.
27. Artikel 32 lid 6. (nieuw)
Voor de periode dat een of meer professionele beleggingsinstellingen of bedrijfstakpensioen-fondsen en/of vut-/spaarfondsen als bedoeld in de Pensioen-en spaarfondsenwet en/of een of meer stichtingen waarin uitsluitend dergelijke fondsen participeren, eigenaar is (zijn) van de appartementsrechten, is (zijn) dat (die) fonds(en)/stichtingen bevoegd de betalingen van de door haar verschuldigde bijdragen ten

behoefte van het reservefonds te doen vervangen door een borgstelling, welke vooraf door de vergadering is goedgekeurd en zal inhouden dat op eerste vordering van de vergadering wordt overgegaan tot betaling van de verschuldigde bijdrage(n) aan het reservefonds. Zodra door de vergadering wordt besloten tot het doen van uitgaven ten laste van het reservefonds is (zijn) het (de) hiervoor bedoeld(e) fonds(en)/stichtingen verplicht terstond de door haar verschuldigde bijdragen aan het reservefonds voor zover tot te rekenen aan die uitgaven, te voldoen.

Het (De) hiervoor bedoelde fonds(en)/stichtingen is (zijn) verplicht de (eventuele) financiële nadelen, welke voor de vereniging ontstaan doordat de betaling van de bijdragen aan het reservefonds worden vervangen door een borgtocht (gemis aan rente-inkomsten en dergelijke) te vergoeden.

Bij vervreemding van een appartementsrecht als bedoeld in artikel 28, eerste lid, is (zijn) de hiervoor bedoelde fonds(en)/stichtingen verplicht de achterstallige verschuldigde bijdragen aan het reservefonds, verhoogd met de hiervoor bedoelde (eventuele) financiële nadelen, te voldoen.

28. Artikel 33 lid 5.

Zolang de vereniging van eigenaars nog niet in het voorzitterschap heeft voorzien, zal de eigenaar de vergadering van eigenaars voorzitten. De opvolgende voorzitter wordt benoemd in de eerste vergadering van eigenaars.

29. Artikel 34 lid 2.

Het maximum aantal in de vergadering van eigenaars uit te brengen stemmen bedraagt éénduizend tweehonderdzeventig (1.270).

De eigenaar casu quo de eigenaren van de appartementsrechten met de indices:

105 tot en met 110;

113, 114 en 115;

118 tot en met 123;

126, 127 en 128;

131 tot en met 136;

139 tot en met 142;

145 tot en met 150;

153 tot en met 156;

kan casu quo kunnen per appartementsrecht twintig (20) stemmen uitbrengen;

De eigenaar casu quo de eigenaren van de appartementsrechten met de indices 112, 116, 125, 129, 138, 143, 152 en 157 kan casu quo kunnen per appartementsrecht vijfentwintig (25) stemmen uitbrengen;

Kadaster

De eigenaar casu quo de eigenaren van de appartementsrechten met de indices 104, 111, 117, 124, 130, 137, 144 en 151 kan casu quo kunnen per appartementsrecht tweeëndertig (32) stemmen uitbrengen;

De eigenaar casu quo de eigenaren van de appartementsrechten met de indices 158 tot en met 211 kan casu quo kunnen per appartementsrecht één (1) stem uitbrengen;

30. Artikel 41 lid 1.

In afwijking van het bepaalde in artikel 41 lid 1 wordt voor de eerste maal tot bestuurder der Vereniging van Eigenaars benoemd: de eigenaar - Proper-Stok Woningen B.V. voornoemd - dan wel een door deze aan te wijzen derde.

31. Nieuwe artikelen.

De aanduiding "N" van het onderdeel "Slotbepaling" wordt gewijzigd in "P";

de slotbepaling wordt omgecijferd in artikel 47 en daarvóór wordt ingevoegd:

"N. Extra kwalitatief lidmaatschap" gevolgd door:

"Artikel 45.

Aan elk appartementsrecht is op de wijze als bedoeld in artikel 5:112 lid 3 van het Burgerlijk Wetboek mede verbonden één lidmaatschap van de beheervereniging."

"O. Indexclausule" gevolgd door:

"Artikel 46.

Alle bedragen vermeld, respectievelijk bedoeld in dit reglement, met uitzondering van het in artikel 8 vijfde lid en in artikel 29, tweede lid bedoelde bedragen, respectievelijk de door de vergadering vastgestelde bedragen, zullen telkens jaarlijks op één januari, te rekenen vanaf de aanvang van het eerste boekjaar, zodanig wijzigen als overeenkomt met de wijziging gedurende bedoelde periode van het door het Centraal Bureau voor de Statistiek te Voorburg, hierna te noemen: "C.B.S.", te publiceren prijsindexcijfer van de gezinsconsumptie der reeks van werknemersgezinnen op basis van tweeduizend is honderd (2000 = 100). De wijziging zal worden bereikt door de bedragen, zoals die telkens bij het begin van elk jaar groot zijn, te vermenigvuldigen met een breuk, waarvan de teller wordt gevormd door het bedoelde prijsindexcijfer dat werd gepubliceerd voor de maand waarin bedoelde periode van één jaar eindigt of - bij het ontbreken van die publicatie - van de laatst daaraan voorafgaande maand ten aanzien waarvan de publicatie wel is geschied, en de noemer door het bedoelde prijsindexcijfer dat werd gepubliceerd voor de bij de aanvang van bedoelde jaarlijkse periode lopende maand.

Mocht het C.B.S. inmiddels zijn overgegaan tot publicatie van prijsindexcijfers van de gezinsconsumptie op een meer recente tijdsbasis, dan zullen de cijfers van de nieuwe reeks in aanmerking worden genomen, zo nodig na koppeling aan de cijfers van voorafgaande reeksen. De wijze van koppeling zal geschieden in overleg met het C.B.S..

Komt de consumentenprijsindex als hiervoor bedoeld te vervallen, dan zullen de in de eerste zin van dit artikel genoemde bedragen worden gewijzigd aan de hand van andere vergelijkbare prijsindices."

Onder het hoofd "R. Overgangsbepalingen" wordt het volgende artikel toegevoegd:

"Artikel 48.

- a. De vergadering van eigenaars en bestuur of de administratief beheerder, voorzover aan hem het beheer van de gemeenschappelijke gedeelten en gemeenschappelijke zaken is opgedragen, kan geen beslissing nemen of overeenkomsten aangaan, waaruit verplichtingen voortvloeien die zich uitstrekken over een langere periode dan een jaar na de algemene oplevering van het gebouw, behoudens het hierna bepaalde;
- b. De sub a bedoelde overeenkomsten mogen wel worden aangegaan in die gevallen waarin bedoelde verplichtingen noodzakelijkerwijze voor een langere periode moeten gelden, dan wel tenminste twee/derde van het aantal van de appartementsrechten aan derden is overgedragen."

32. Annex 1 is niet van toepassing.

Bijzondere bepalingen en kwalitatieve verplichtingen

De comparant handelende als gemeld verklaart met betrekking tot bijzondere bepalingen en kwalitatieve verplichtingen te verwijzen naar:

1. voormelde titel van aankomst, waarin woordelijk voorkomt:
" Bijzondere Bepalingen
Voor wat betreft bijzondere bepalingen die op het Verkochte betrekking hebben en speciaal voor wat betreft erfpachtsbepalingen, erfdienstbaarheden, kwalitatieve rechten en/of verplichtingen en kettingbedingen wordt opgemerkt dat bij de verkrijging door Verkoper van het Verkochte alle te zijner laste dan wel te zijner baten bestaande erfdienstbaarheden door vermenging teniet zijn gegaan."
2. de akten van levering op éénendertig juli tweeduizend twee verleden voor een waarnemer van mr. C.P. Boodt notaris te Amsterdam ingeschreven bij het hypotheekkantoor te Arnhem op één augustus tweeduizend twee in register hypotheeken 4 in deel 30080 nummers 175 en 176 en de akte van levering op zevenentwintig maart tweeduizend twee verleden voor mr. C.P. Boodt notaris te Amsterdam

Kadaster

Vervolgblad Hyp. 3 en 4

ingeschreven bij het hypotheekkantoor te Arnhem op negenentwintig maart tweeduizend twee in register hypotheek 4 in deel 20309 nummer 35 waarbij de rechtsvoorganger van de eigenaar – zijnde de Gemeente Tiel - gemelde registergoederen, voor zover afkomstig uit de vervallen kadastrale percelen gemeente Tiel sectie C nummers 6440, 6433, 6674 en 6675, heeft verkregen en waarin woordelijk luidende voorkomt:

" *Partijen zijn bij de Koopovereenkomst overeengekomen een kwalitatieve verplichting als bedoeld in artikel 6:252 te vestigen, inhoudende dat de Gemeente, als koper, zich verplicht om de verkoper niet aan te spreken terzake van enige aansprakelijkheid van de geconstateerde of te constateren verontreiniging van het Verkochte.*

Deze kwalitatieve verplichting wordt bij deze door partijen gevestigd.

De kwalitatieve verplichting gaat van rechtswege over op degene die het Verkochte geheel of gedeeltelijk onder bijzondere titel zal verkrijgen, waarbij mede zal zijn gebonden degene die van de rechthebbende een recht tot gebruik in de ruimste zin van het woord, persoonlijk dan wel zakelijk van het Verkochte, of een gedeelte daarvan, zal verkrijgen.

Terzake van de kwalitatieve verplichting verklaarde de Koper woonplaats te kiezen ten stadhuisse van de Gemeente Tiel."

Erfdienstbaarheid van overbouwning (gebouw)

De comparant, handelende als gemeld, verklaart voorts, onder opschortende voorwaarde, dat de eigenaar de hierna aan te duiden appartementsrechten niet meer in eigendom heeft, de navolgende erfdienstbaarheid te vestigen:

1. Ten laste van de bij de eigenaar in eigendom verblijvende kadastrale percelen gemeente Tiel sectie C nummers 7874 en 7876, als dienend erf en ten nutte van de hiervoor omschreven appartementsrechten als heersend erf, wordt bij deze om niet gevestigd en aangenomen als erfdienstbaarheid het recht van overbouwning van onderdelen van het door en vanwege de eigenaar te bouwen appartementen gebouw op het heersend erf.

Dit recht houdt in de bevoegdheid van de eigenaar en gebruikers van de heersende erven om te hebben en te houden van onderdelen welke deel uit maken van het door de eigenaar te bouwen appartementen gebouw boven het dienend erf.

2. Het hiervoor omschreven zakelijk recht van overbouwning wordt gevestigd voor onbepaalde tijd.

Erfdienstbaarheid van overbouwning (balkons)

De comparant handelende als gemeld, verklaart voorts, onder opschortende voorwaarde, dat de eigenaar de hierna aan te duiden appartementsrechten niet meer in eigendom heeft, de navolgende erfdienstbaarheid te vestigen:

1. Ten laste van het bij de eigenaar in eigendom verblijvende kadastrale perceel gemeente Tiel sectie C nummers 7877, als dienend erf en ten nutte van de hiervoor omschreven appartementsrechten met de indices 152 tot en met 157 als heersend erf, wordt bij deze om niet gevestigd en aangenomen als erfdienstbaarheid het recht van overbouwing voor onderdelen (balkons) van het door en vanwege de eigenaar te bouwen appartementen gebouw.
Dit recht houdt in de bevoegdheid van de eigenaar en gebruikers van de heersende erven om te hebben en te houden een balkonconstructie welke deel uit maakt van het door de eigenaar te bouwen appartementen gebouw boven het dienend erf.
2. Het hiervoor omschreven zakelijk recht van overbouwing wordt gevestigd voor onbepaalde tijd.

Slot

De comparant is mij, notaris, bekend, en zijn identiteit is door mij, notaris, aan de hand van een daartoe bestemd document vastgesteld.

Deze akte is verleden te Tiel op de datum in het begin van deze akte vermeld.

Na mededeling van de zakelijke inhoud van deze akte en de toelichting daarop aan de comparant verklaart hij van de inhoud van deze akte te hebben kennis genomen en met de inhoud en beperkte voorlezing van de akte in te stemmen.

Deze akte is onmiddellijk na beperkte voorlezing door de comparant en mij, notaris, ondertekend om zestien uur en negentien minuten.

(Volgt ondertekening)

UITGEGEVEN VOOR AFSCHRIFT

w.g. mr. B.R.D. Aitton

Ondergetekende, mr. Bernard Robbert Dirk Aitton notaris te Tiel, verklaart dat het registergoed, bij vorenstaande akte vervreemd in de zin van de Wet voorkeursrecht gemeenten, niet is opgenomen in een aanwijzing ex artikelen 2 of 8 noch in een voorstel ex artikel 6 of 8a van die wet.

w.g. mr. B.R.D. Aitton

Kadaster

Ondergetekende, mr. Bernard Robbert Dirk Aitton notaris te Tiel,
verklaart, dat bij de onderhavige splitsing niet in strijd wordt gehandeld
met het eerste lid van artikel 33 van de Huisvestingswet.
w.g. mr. B.R.D. Aitton

Ondergetekende, mr. Bernard Robbert Dirk Aitton notaris te Tiel, verklaart
dat vorenstaand afschrift eensluidend is met het hierbij ter inschrijving
aangeboden stuk.



Vervolgblad Hyp. 3 en 4

Aantekeningen:

Verklaring:

Het voorgaande stuk is ingeschreven ten kantore van de Dienst voor het Kadaster en de Openbare Registers te Arnhem op 01-04-2005 om 09:00 in register Onroerende Zaken Hyp4 in deel 30739 nummer 175.

Onder gelijk deel nummer werden de volgende analoge bijlage(n) mee ingeschreven:
20050401000074, 20050401000075.

Naam bewaarder: Mr. W. Louwman.

VOORGENOMEN ONDERZUKKING IN
 APPARTEMENTRECHTEN V.H. VAD. PERCEEL
 BETALENDE TIEL
 SECTIE C N.R. A-2
 2.D. 5 MARCH 2005
 28 NOVARI, 2001 B.V.D. Colthou te Tiel

Bierman & Aitton Waiboer
 ADVOCATEN EN NOTARISSEN
 Postbus 218 4001 AP Tiel
 Telefoon 0304 - 427398

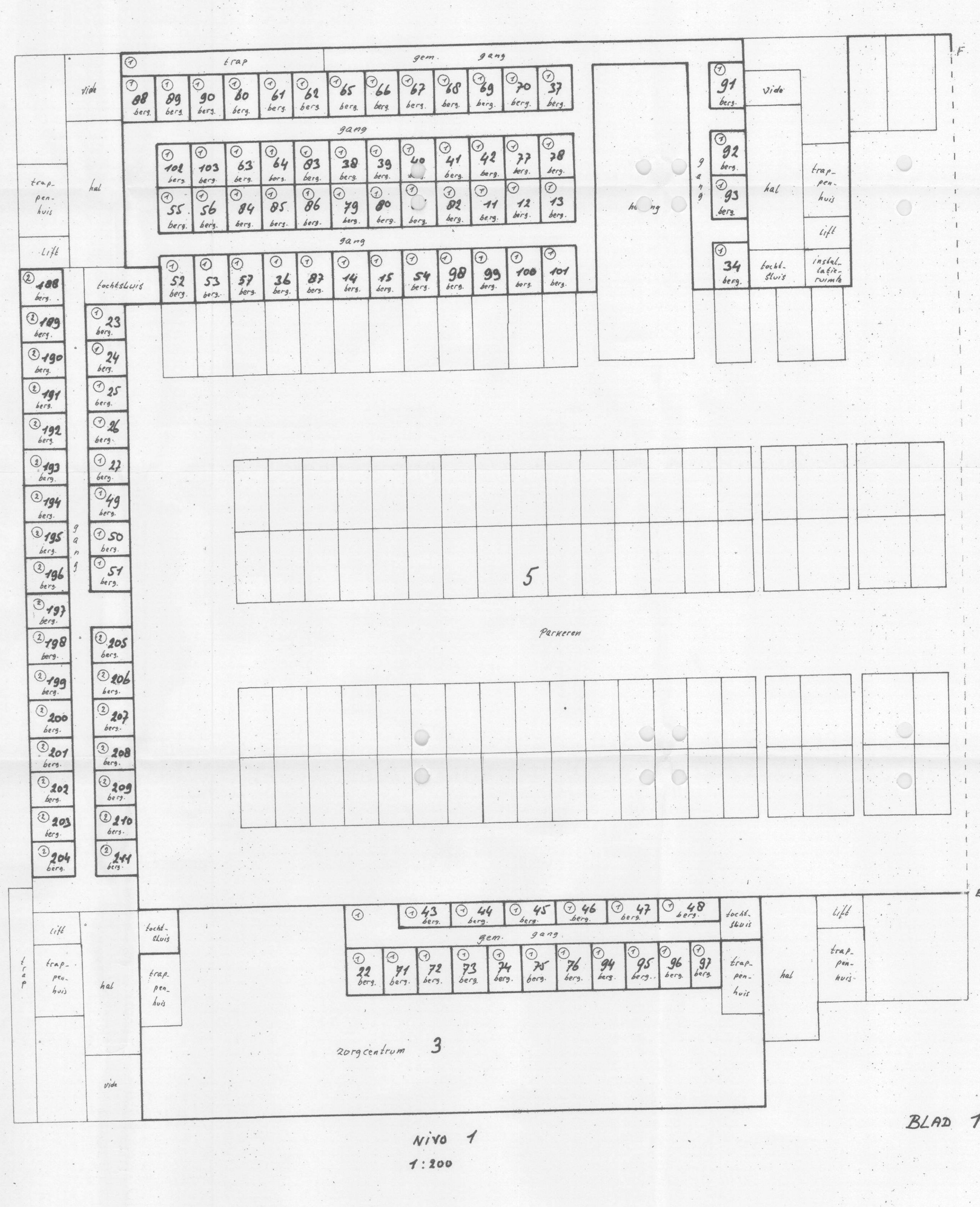
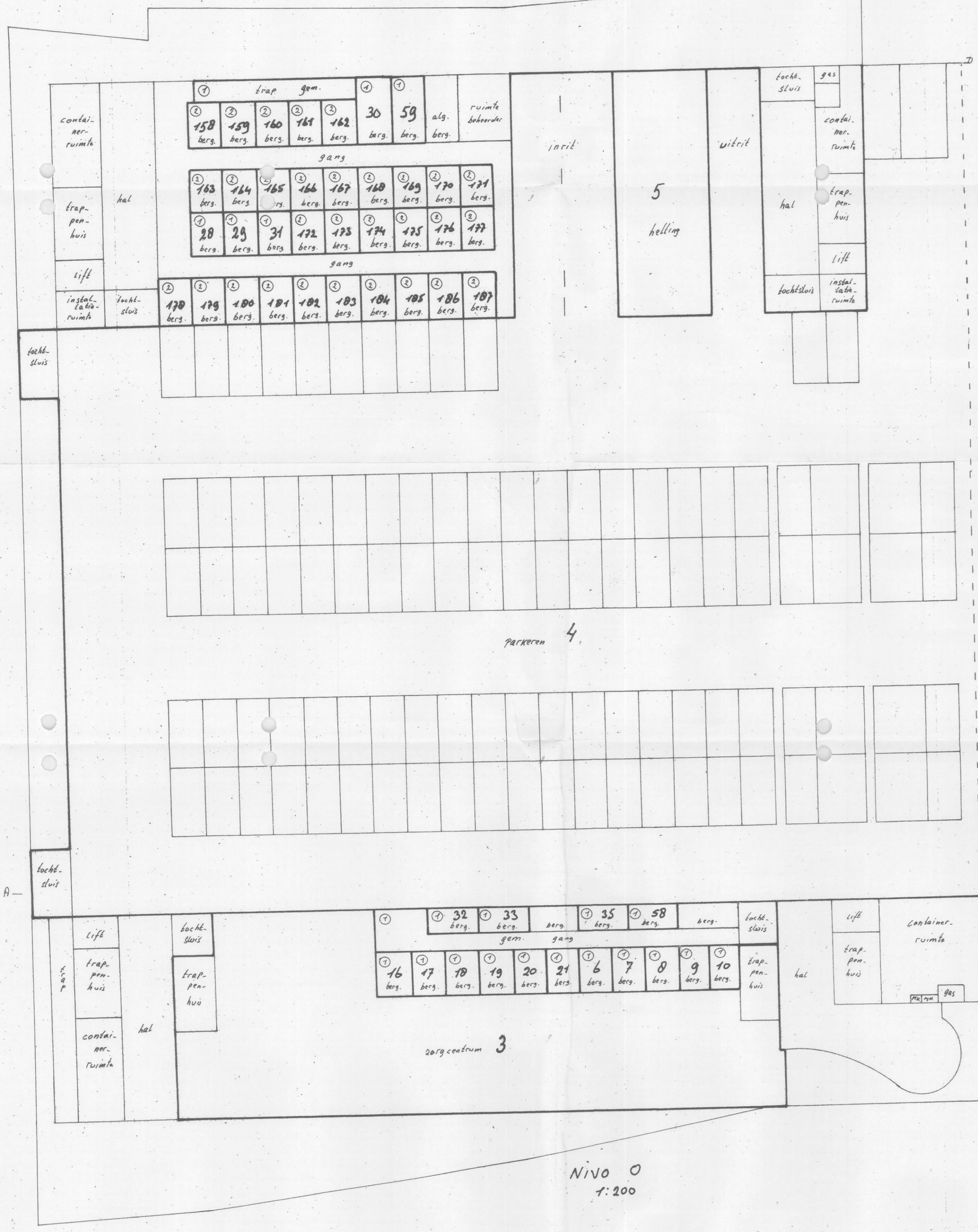
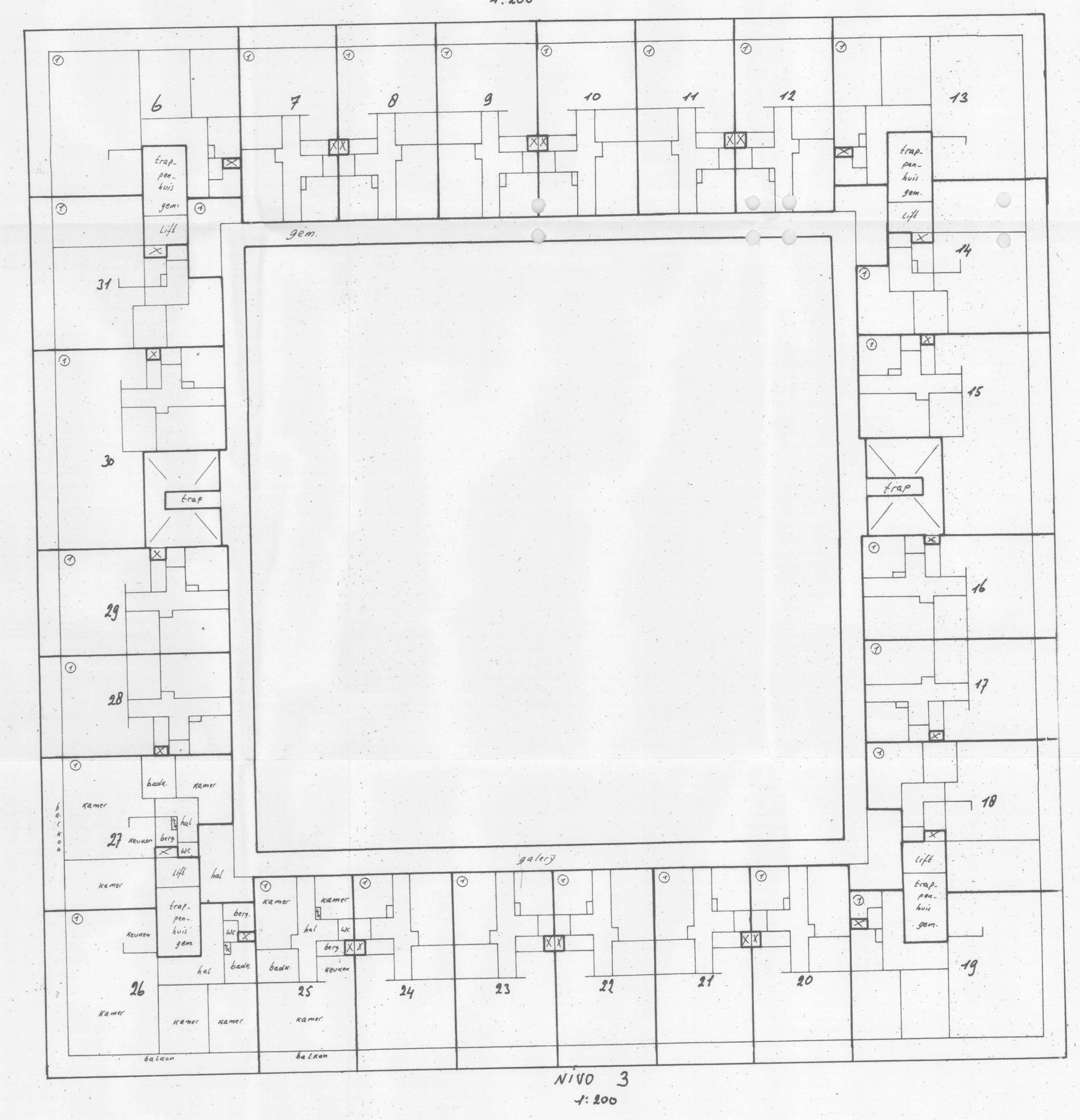
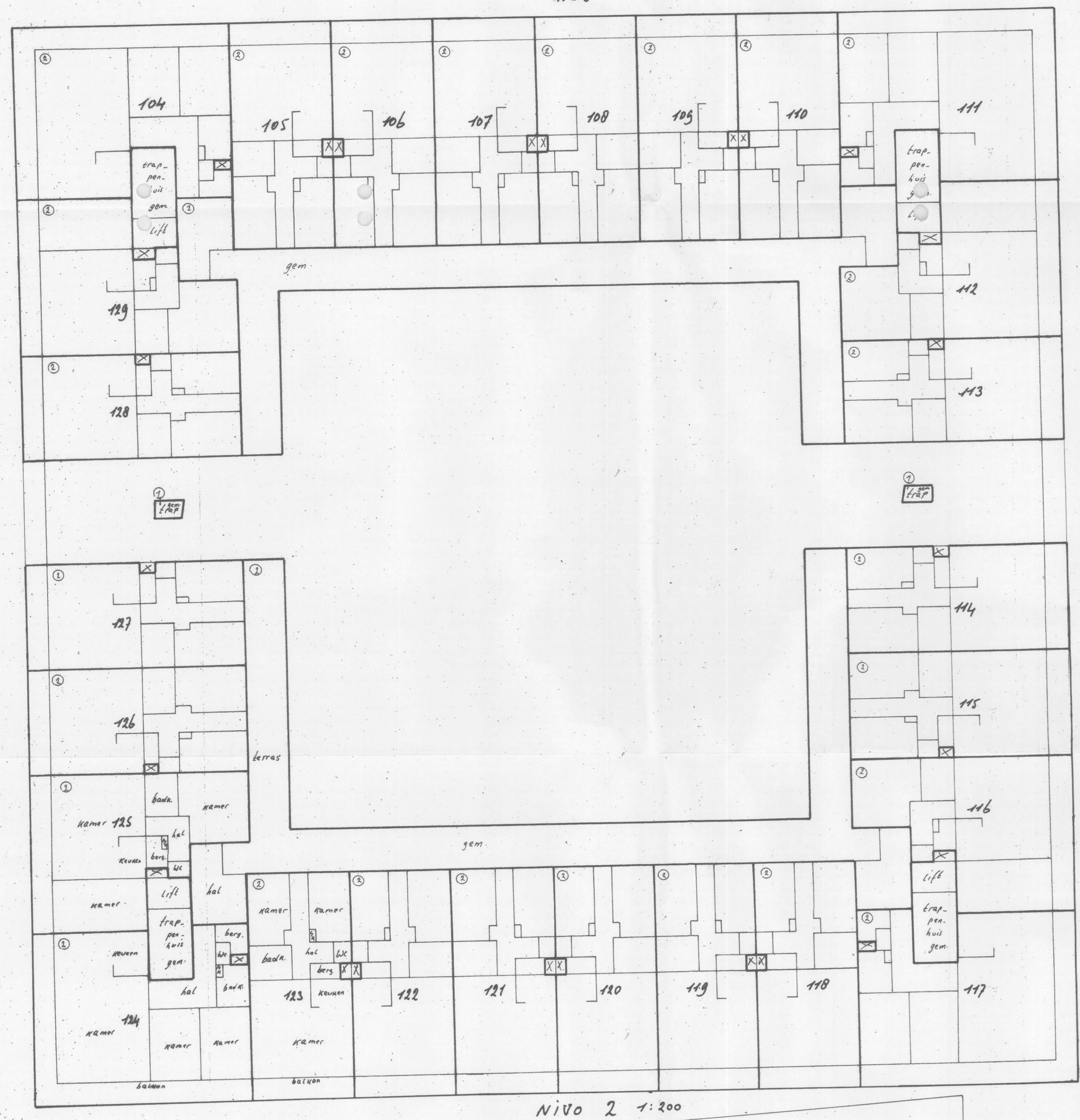
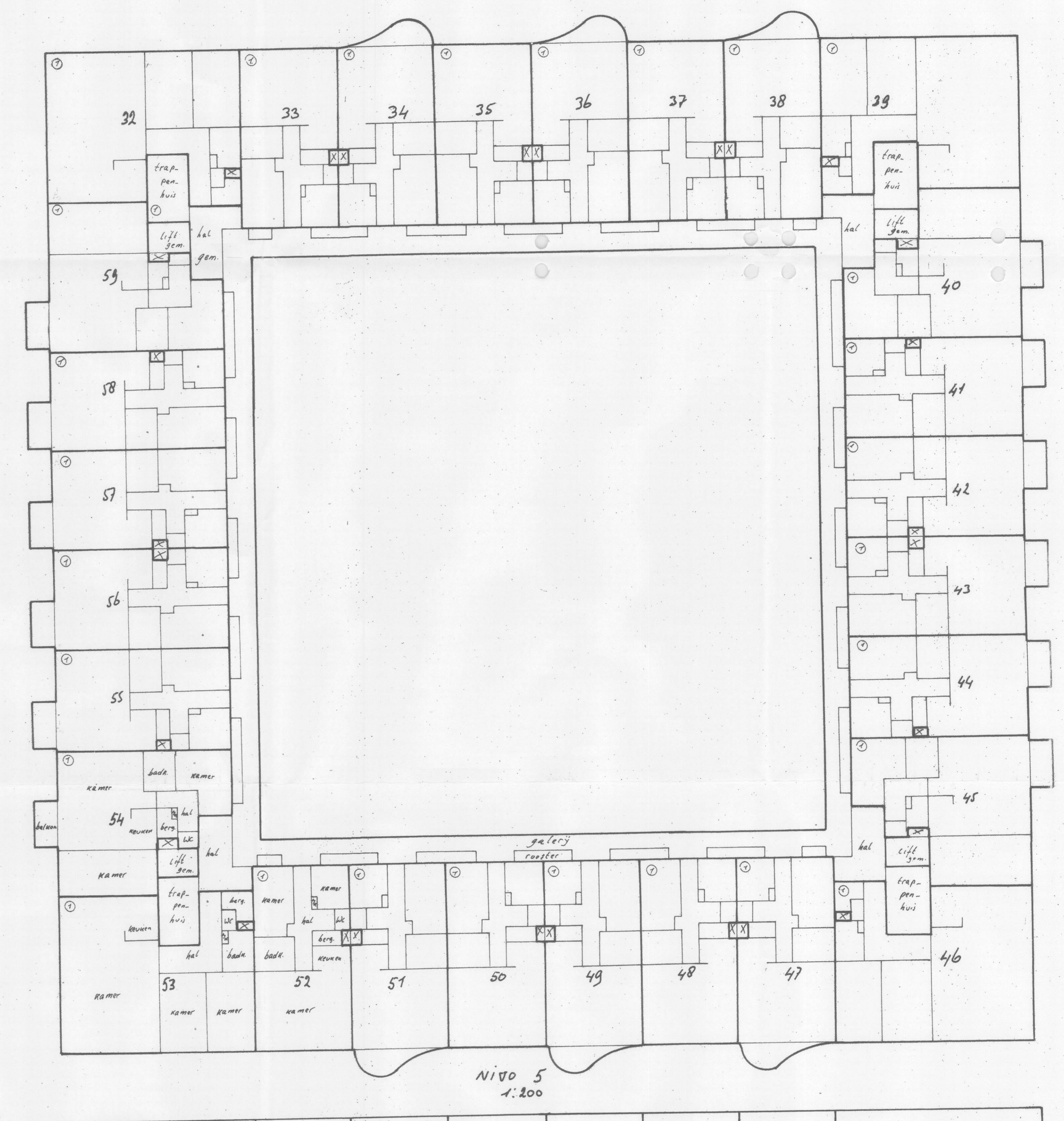
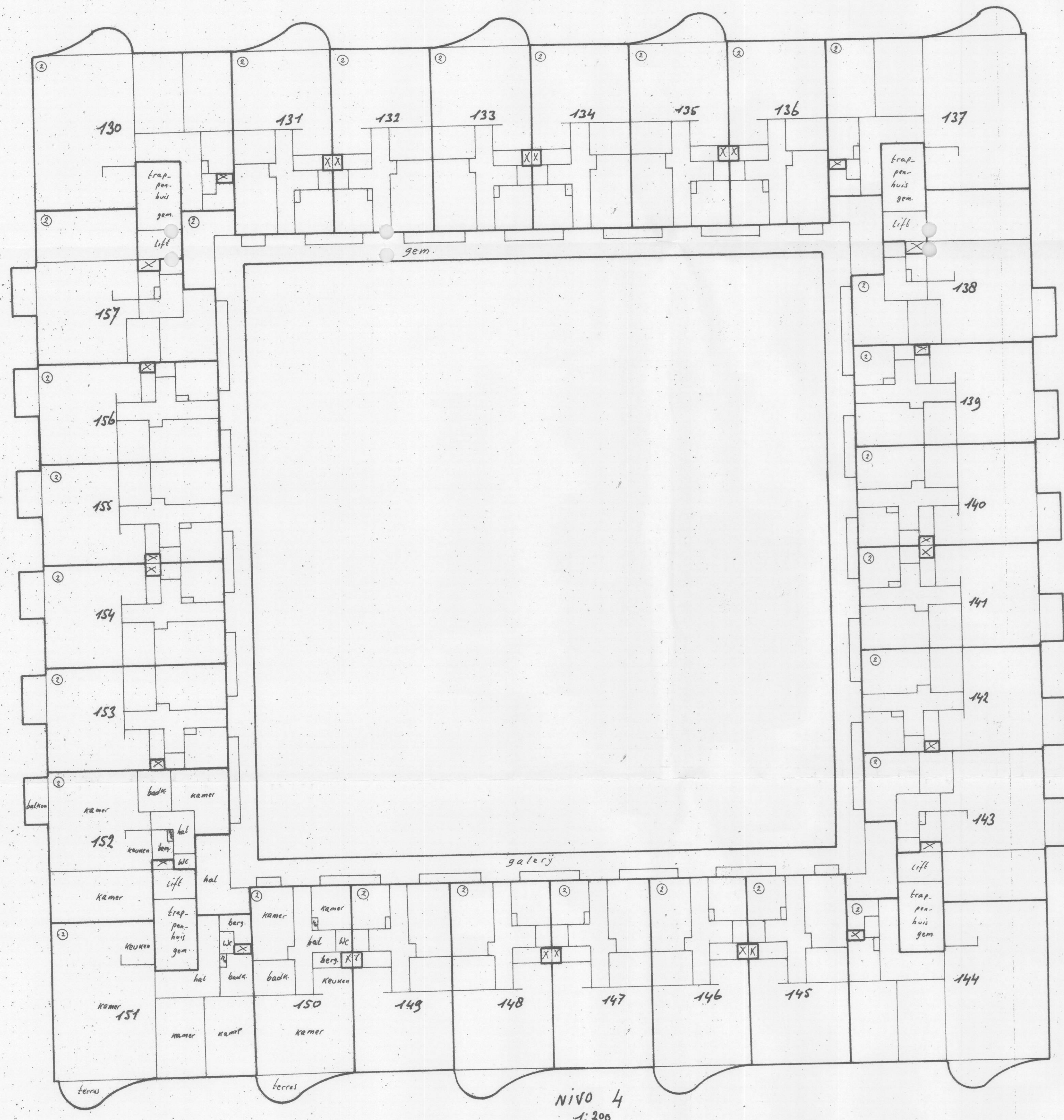
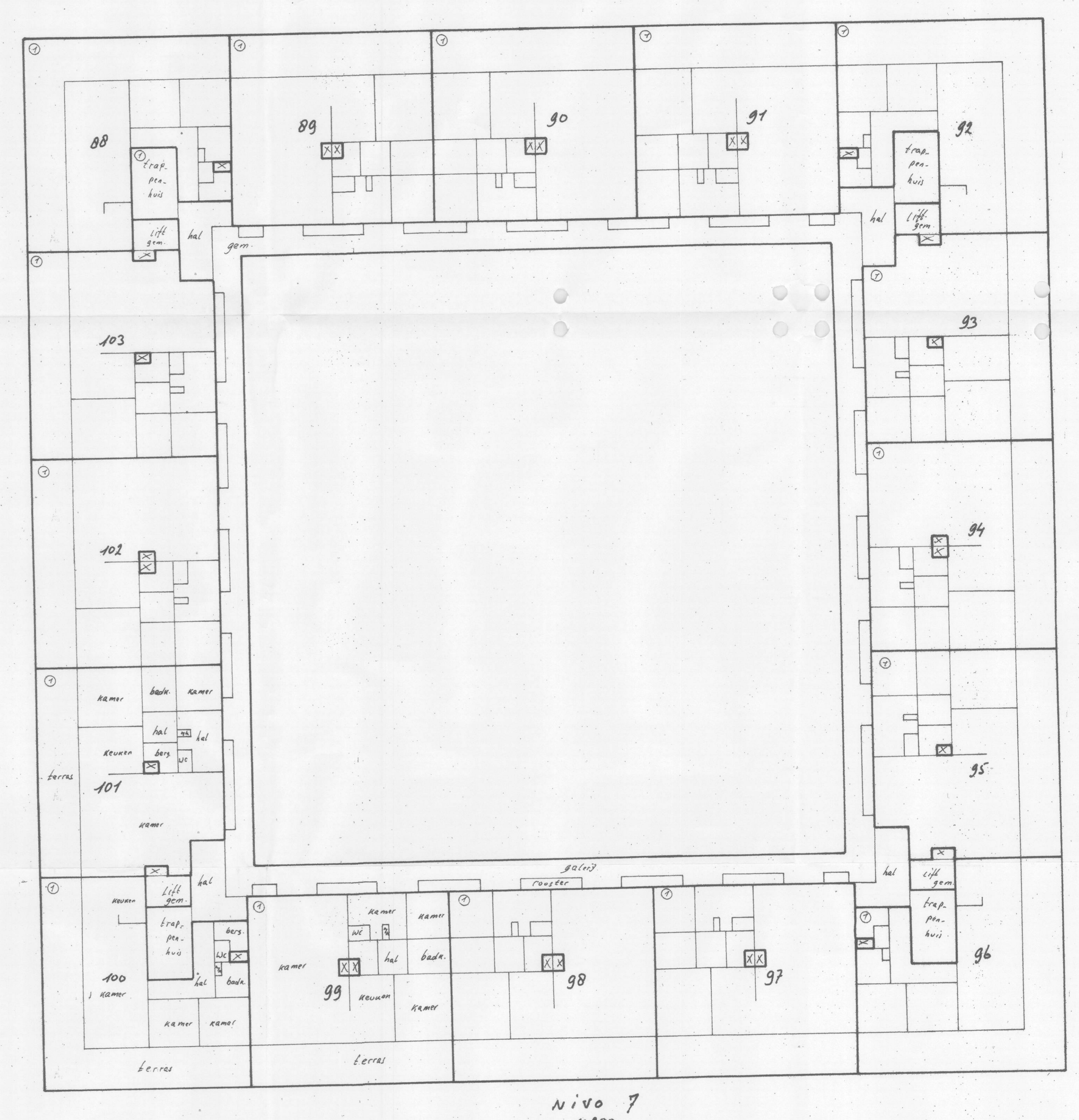
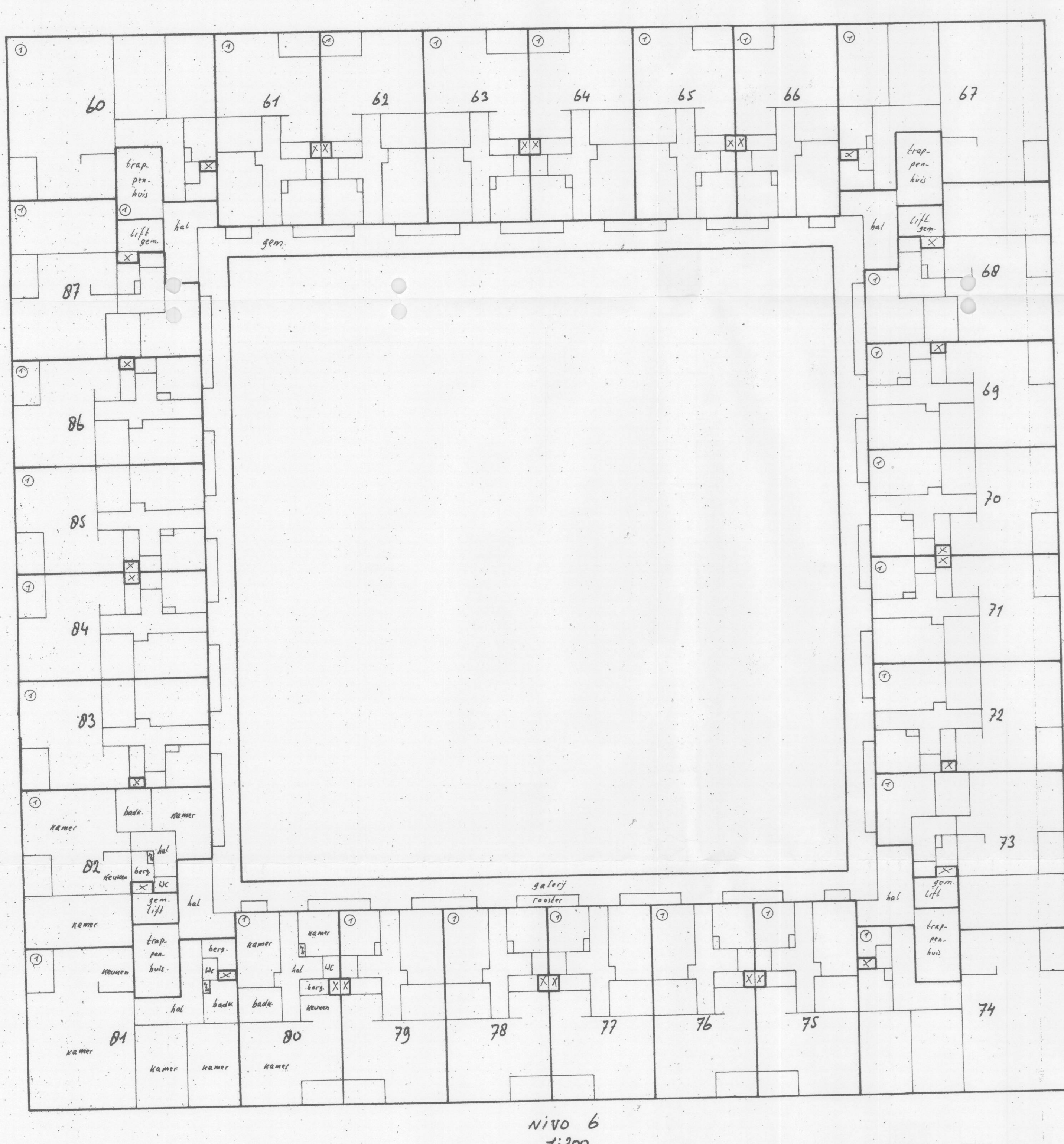
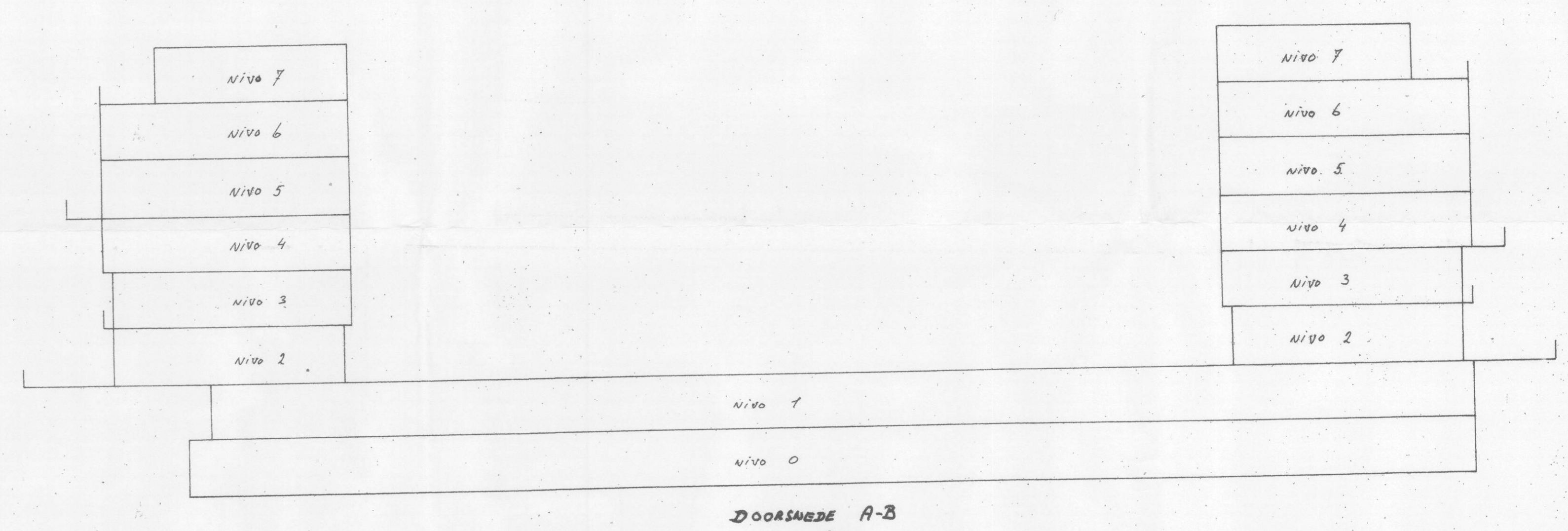
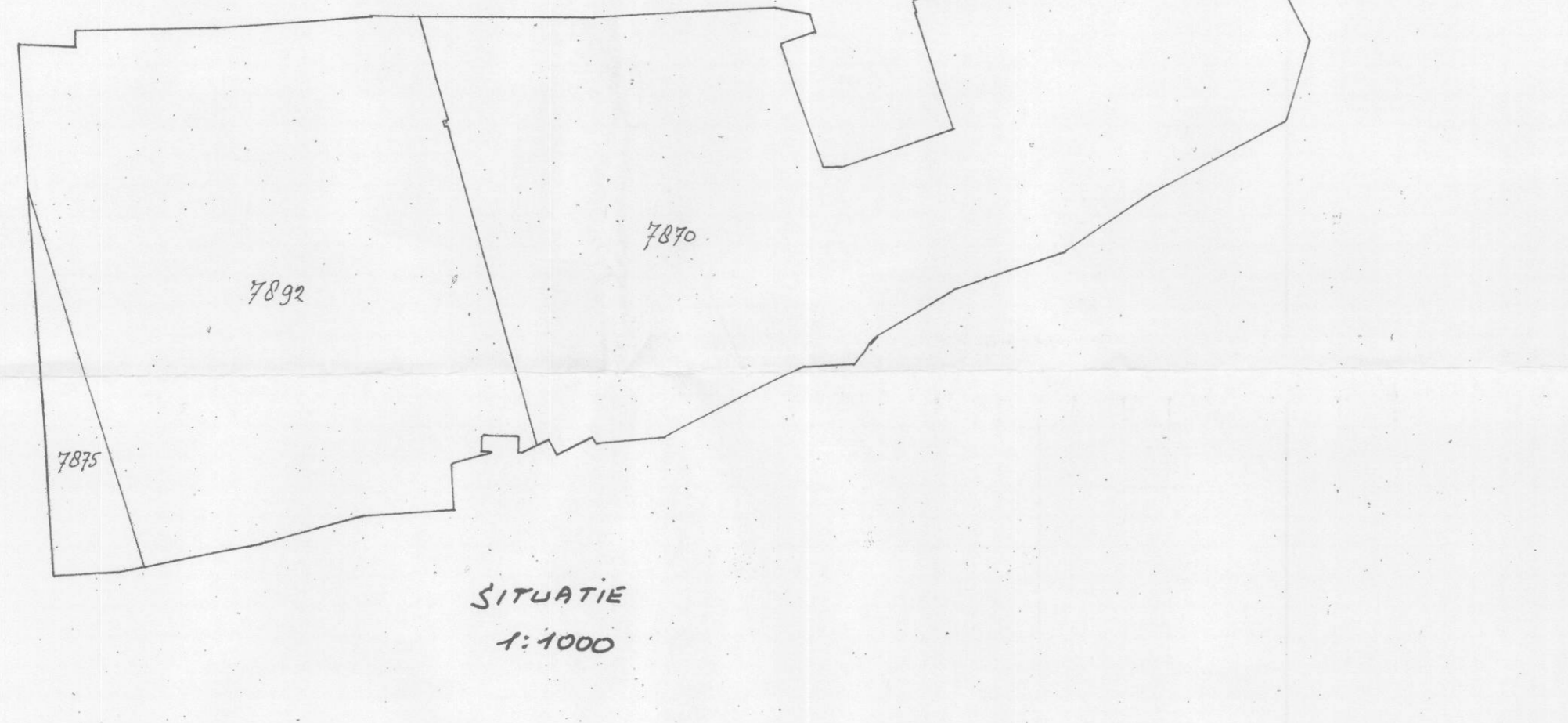

Voor het in de onderplitsing te betrekken
appartementsrecht-kadastraal bekende doel
7900 A, C 7900 A2 blijft de compleetvorming
7900 A, C
Arnhem 4 maart 2005
De Bevoegdheidsambtenaar
vg mr. W. Lubman

VOORAFGEVENDE ONDERSPILTING in
APPARTEMENTRECHTEN v.H. KAD. PERCEEL

GENOMME TIEL

SECTIE C NR. A-2

d.d. 3 maart 2005

DE NOTARIS mr. B.R.D. AITTON TIEL

Bierman Aitton Waiboer
ADVOCATEN EN NOTARISSEN
Postbus 210 4900 AE Tiel
Telefoon 0344 - 67 71 88

Uitgegeven voor afschrift.
vg. mr. B.R.D. Aitton

Ondergetekende, mr. Bernard Eubank, dijk Alton
aan de kant van de heer, verklaart dat voorensand afschrift
eensluidend is met het hierbij ter inschrijving
aangeboden stuk.

Bijlage 20050401-00075

Behorend bij Onderzoeks Daken Rpgs, deel 30739 nummer 175
te Arnhem

Mr. W. Lubman

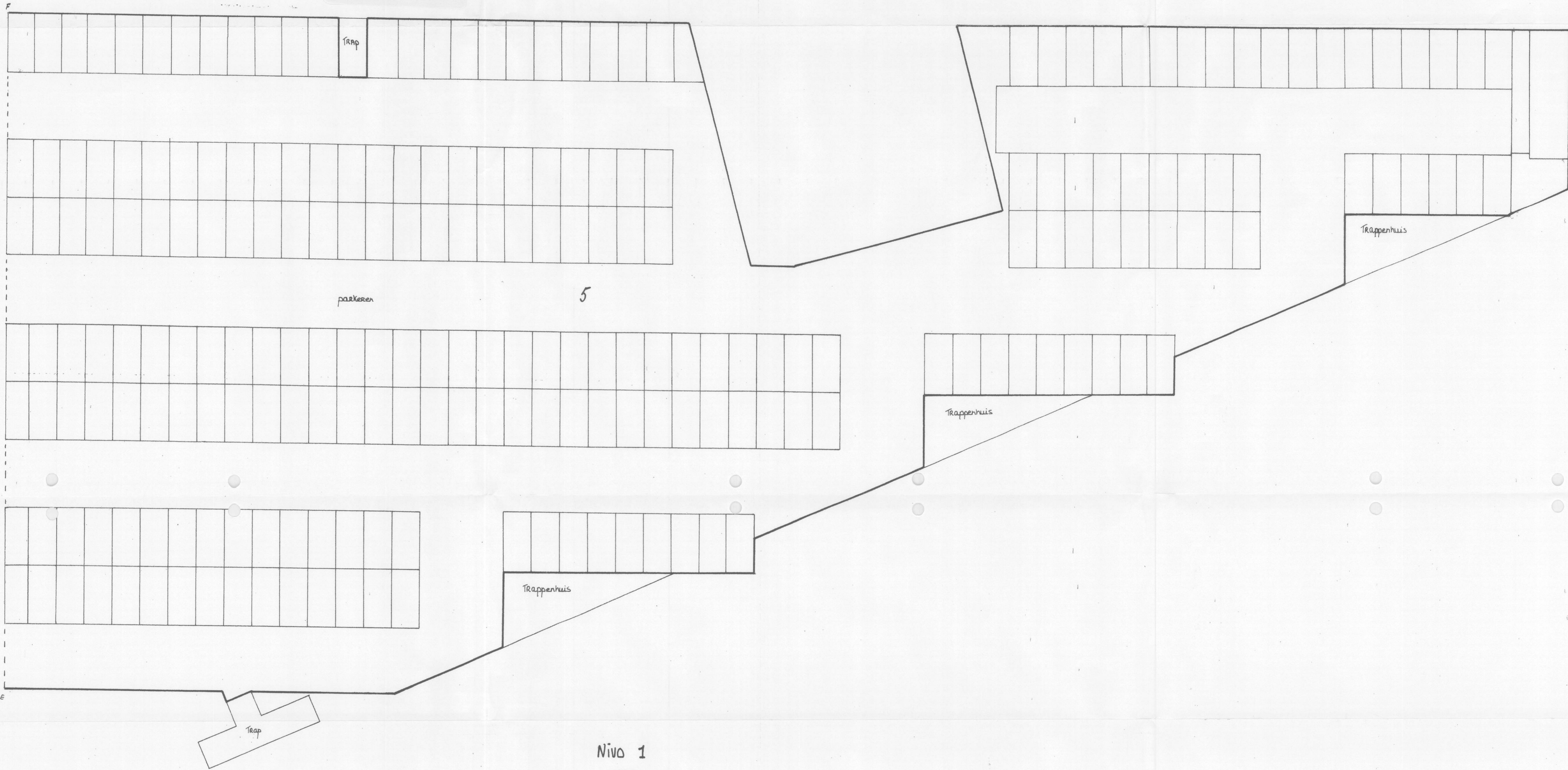
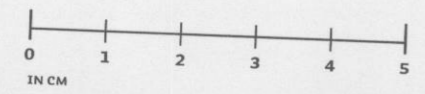

Nivo 1
1:200

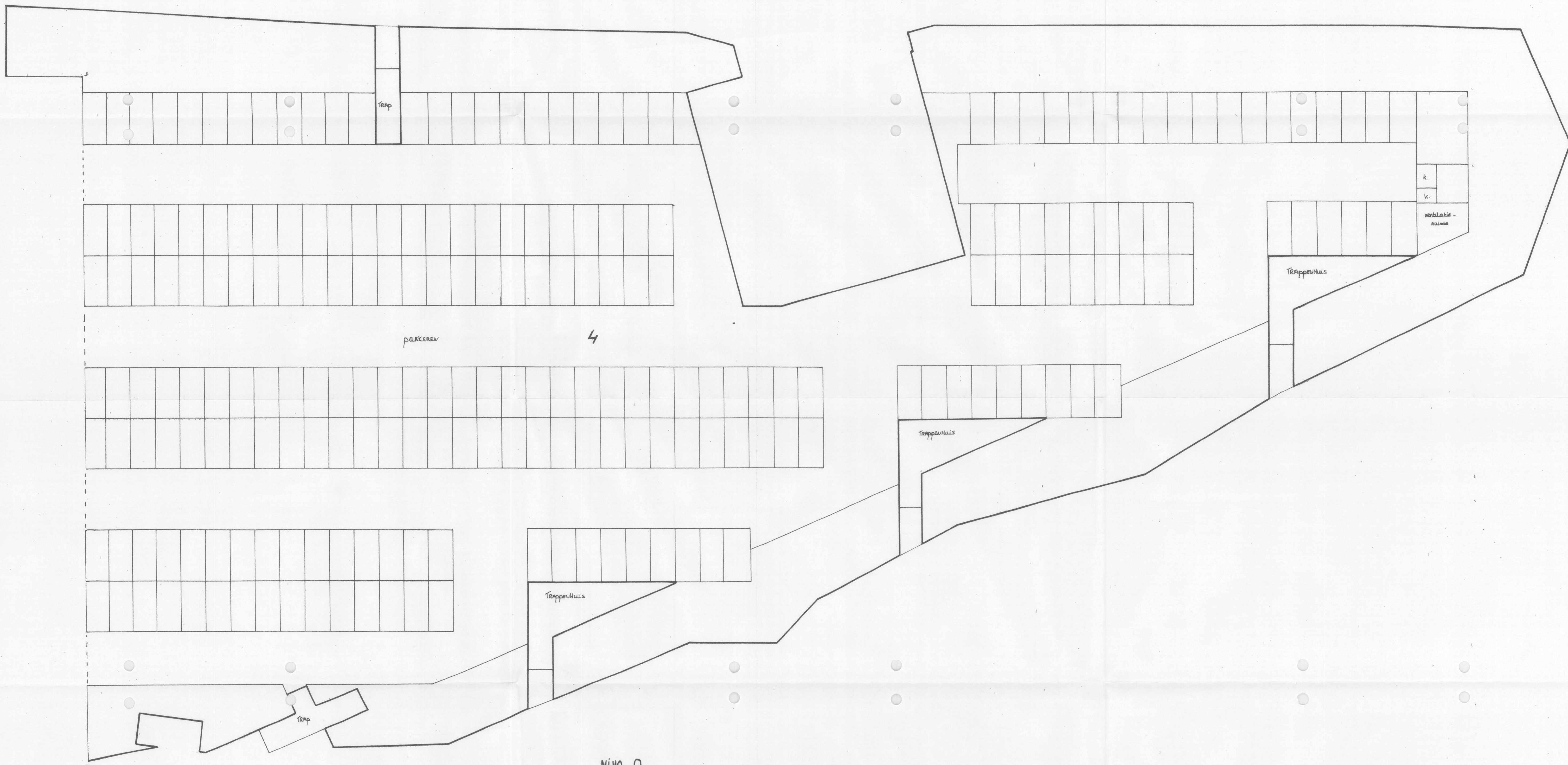

Nivo 0
1:200